



PREFEITURA DO MUNICÍPIO DE MONTE NEGRO – RO
FUNDO MUNICIPAL DE EDUCAÇÃO - FME
E.M.E.I.E.F. 22 DE ABRIL



Estatística de Rendimento Escolar do Ensino Fundamental

Turno: Matutino Ano Escolar: 1º ano Turma: U Ano: 2020

Estatística referente ao:

() 1º bimestre () 2º bimestre () 3º bimestre (x) 4º bimestre () Estatística final

Componente Curricular	M. I.	Ad.Mar.	Af. Tr.	Af. Ev.	Re.	Fa.	M. Can.	M. Fin.	Nº. Ap.	Nº. Rep.	T. Ap.	T. Rep.	T. Ev.	T. Re.	T. Fa.	T. Mc.
Ling. Port.	26	-----	08	-----	-----	-----	-----	18	18	-----	100%	-----	-----	-----	-----	-----
Matemática	26	-----	08	-----	-----	-----	-----	18	18	-----	100%	-----	-----	-----	-----	-----
Ciências	26	-----	08	-----	-----	-----	-----	18	18	-----	100%	-----	-----	-----	-----	-----
História	26	-----	08	-----	-----	-----	-----	18	18	-----	100%	-----	-----	-----	-----	-----
Geografia	26	-----	08	-----	-----	-----	-----	18	18	-----	100%	-----	-----	-----	-----	-----
Arte	26	-----	08	-----	-----	-----	-----	18	18	-----	100%	-----	-----	-----	-----	-----
Educação Física	26	-----	08	-----	-----	-----	-----	18	18	-----	100%	-----	-----	-----	-----	-----
Educação Religiosa	26	-----	08	-----	-----	-----	-----	18	18	-----	100%	-----	-----	-----	-----	-----

LEGENDA :

M.I - Matrícula Inicial	Nº. AP. - Número de Aprovados
Ad.Mar. - Admitidos após Março	Nº. Rep. - Número de Reprovados
Af. Tr - Afastados por Transferência	T.AP. - Taxa de Aprovados
Af. Ev. - Afastados por Evasão	T.Rep. - Taxa de Reprovados
Re. - Remanejado	T.Ev. - Taxa por Evasão
Fa. - Falecido	T. Re. - Taxa de remanejamento
M.Can. - Matrícula Cancelada	T. Fa. - Taxa de Falecimento
M. Fin. - Matrícula Final	T. Mc. - Taxa de Matrículas Canceladas

Fabiana Regina Valério
Diretora Escolar
E.M.E.I.E.F. 22 de Abril
Port. 011/GA/JZ/2018





PREFEITURA DO MUNICÍPIO DE MONTE NEGRO – RO
FUNDO MUNICIPAL DE EDUCAÇÃO - FME
E.M.E.I.E.F. 22 DE ABRIL

Estatística de Rendimento Escolar do Ensino Fundamental

Turno: Matutino **Ano Escolar:** 2º ano **Turma:** U **Ano:** 2020

Estatística referente ao:

() 1º bimestre () 2º bimestre (x) 3º bimestre () 4º bimestre () Estatística final

Componente Curricular	M. I.	Ad.Mar.	Af. Tr.	Af. Ev.	Re.	Fa.	M. Can.	M. Fin.	Nº. Ap.	Nº. Rep.	T. Ap.	T. Rep.	T. Ev.	T. Re.	T. Fa.	T. Mc.
Ling. Port.	09	-----	03	-----	-----	-----	-----	06	06	-----	100%	-----	-----	-----	-----	-----
Matemática	09	-----	03	-----	-----	-----	-----	06	06	-----	100%	-----	-----	-----	-----	-----
Ciências	09	-----	03	-----	-----	-----	-----	06	06	-----	100%	-----	-----	-----	-----	-----
História	09	-----	03	-----	-----	-----	-----	06	06	-----	100%	-----	-----	-----	-----	-----
Geografia	09	-----	03	-----	-----	-----	-----	06	06	-----	100%	-----	-----	-----	-----	-----
Arte	09	-----	03	-----	-----	-----	-----	06	06	-----	100%	-----	-----	-----	-----	-----
Educação Física	09	-----	03	-----	-----	-----	-----	06	06	-----	100%	-----	-----	-----	-----	-----
Educação Religiosa	09	-----	03	-----	-----	-----	-----	06	06	-----	100%	-----	-----	-----	-----	-----

LEGENDA :

M.I - Matrícula Inicial	Nº. AP. - Número de Aprovados
Ad.Mar. - Admitidos após Março	Nº. Rep. - Número de Reprovados
Af. Tr - Afastados por Transferência	T.AP. - Taxa de Aprovados
Af. Ev. - Afastados por Evasão	T.Rep. - Taxa de Reprovados
Re. - Remanejado	T.Ev. - Taxa por Evasão
Fa. - Falecido	T. Re. - Taxa de remanejamento
M.Can. - Matrícula Cancelada	T. Fa. - Taxa de Falecimento
M. Fin. - Matrícula Final	T. Mc. - Taxa de Matrículas Canceladas

Fabiana Regina Valério

Diretora Escolar
E.M.E.I.E.F. 22 de Abril
Port. 011/GA-J/2018





PREFEITURA DO MUNICÍPIO DE MONTE NEGRO – RO
FUNDO MUNICIPAL DE EDUCAÇÃO - FME
E.M.E.I.E.F. 22 DE ABRIL



Estatística de Rendimento Escolar do Ensino Fundamental

Turno: Matutino **Ano Escolar:** 3º ano **Turma:** U **Ano:** 2020

Estatística referente ao:

() 1º bimestre () 2º bimestre () 3º bimestre (x) 4º bimestre () Estatística final

Componente Curricular	M. I.	Ad.Mar.	Af. Tr.	Af. Ev.	Re.	Fa.	M. Can.	M. Fin.	Nº. Ap.	Nº. Rep.	T. Ap.	T. Rep.	T. Ev.	T. Re.	T. Fa.	T. Mc.
Ling. Port.	29	01	05	01	-----	-----	-----	25	22	02	88%	08%	04%	-----	-----	-----
Matemática	29	01	05	01	-----	-----	-----	25	22	02	88%	08%	04%	-----	-----	-----
Ciências	29	01	05	01	-----	-----	-----	25	22	02	88%	08%	04%	-----	-----	-----
História	29	01	05	01	-----	-----	-----	25	22	02	88%	08%	04%	-----	-----	-----
Geografia	29	01	05	01	-----	-----	-----	25	22	02	88%	08%	04%	-----	-----	-----
Arte	29	01	05	01	-----	-----	-----	25	22	02	88%	08%	04%	-----	-----	-----
Educação Física	29	01	05	01	-----	-----	-----	25	22	02	88%	08%	04%	-----	-----	-----
Educação Religiosa	29	01	05	01	-----	-----	-----	25	22	02	88%	08%	04%	-----	-----	-----

LEGENDA :

M.I - Matrícula Inicial	Nº. AP. - Número de Aprovados
Ad.Mar. - Admitidos após Março	Nº. Rep. - Número de Reprovados
Af. Tr - Afastados por Transferência	T.AP. - Taxa de Aprovados
Af. Ev. - Afastados por Evasão	T.Rep. - Taxa de Reprovados
Re. - Remanejado	T.Re. - Taxa por Evasão
Fa. - Falecido	T. Re. - Taxa de remanejamento
M.Can. - Matrícula Cancelada	T. Fa. - Taxa de Falecimento
M. Fin. - Matrícula Final	T. Mc. - Taxa de Matrículas Canceladas

Fabiana Regina Valério
Diretora Escolar
E.M.E.I.E.F. 22 de Abril
Port. 011/2020/2018





PREFEITURA DO MUNICÍPIO DE MONTE NEGRO – RO
FUNDO MUNICIPAL DE EDUCAÇÃO - FME
E.M.E.I.E.F. 22 DE ABRIL



Estatística de Rendimento Escolar do Ensino Fundamental

Turno: Matutino Ano Escolar: 4º ano Turma: U Ano: 2020

Estatística referente ao:

() 1º bimestre () 2º bimestre () 3º bimestre (x) 4º bimestre () Estatística final

Componente Curricular	M. I.	Ad.Mar.	Af. Tr.	Af. Ev.	Re.	Fa.	M. Can.	M. Fin.	Nº. Ap.	Nº. Rep.	T. Ap.	T. Rep.	T. Ev.	T. Re.	T. Fa.	T. Mc.
Ling. Port.	21	03	06	-----	-----	-----	-----	18	18	-----	100%	-----	-----	-----	-----	-----
Matemática	21	03	06	-----	-----	-----	-----	18	18	-----	100%	-----	-----	-----	-----	-----
Ciências	21	03	06	-----	-----	-----	-----	18	18	-----	100%	-----	-----	-----	-----	-----
História	21	03	06	-----	-----	-----	-----	18	18	-----	100%	-----	-----	-----	-----	-----
Geografia	21	03	06	-----	-----	-----	-----	18	18	-----	100%	-----	-----	-----	-----	-----
Arte	21	03	06	-----	-----	-----	-----	18	18	-----	100%	-----	-----	-----	-----	-----
Educação Física	21	03	06	-----	-----	-----	-----	18	18	-----	100%	-----	-----	-----	-----	-----
Educação Religiosa	21	03	06	-----	-----	-----	-----	18	18	-----	100%	-----	-----	-----	-----	-----

LEGENDA :

M.I - Matrícula Inicial	Nº. AP. - Número de Aprovados
Ad.Mar. - Admitidos após Março	Nº. Rep. - Número de Reprovados
Af. Tr - Afastados por Transferência	T.AP. - Taxa de Aprovados
Af. Ev. - Afastados por Evasão	T.Rep. - Taxa de Reprovados
Re. - Remanejado	T.Ev. - Taxa por Evasão
Fa. - Falecido	T. Re. - Taxa de remanejamento
M.Can. - Matrícula Cancelada	T. Fa. - Taxa de Falecimento
M. Fin. - Matrícula Final	T. Mc. - Taxa de Matrículas Canceladas

Fabiana Regina Valério

Diretora Escolar

E.M.E.I.E.F. 22 de Abril

Port. 01176A/J/A/18





PREFEITURA DO MUNICÍPIO DE MONTE NEGRO – RO
FUNDO MUNICIPAL DE EDUCAÇÃO - FME
E.M.E.I.E.F. 22 DE ABRIL

Estatística de Rendimento Escolar do Ensino Fundamental

Turno: Matutino **Ano Escolar:** 5º ano **Turma:** U **Ano:** 2020

Estatística referente ao:

() 1º bimestre () 2º bimestre () 3º bimestre (x) 4º bimestre () Estatística final

Componente Curricular	M. I.	Ad.Mar.	Af. Tr.	Af. Ev.	Re.	Fa.	M. Can.	M. Fin.	Nº. Ap.	Nº. Rep.	T. Ap.	T. Rep.	T. Ev.	T. Re.	T. Fa.	T. Mc.
Ling. Port.	28	-----	05	02	-----	-----	-----	23	21	-----	91,3%	-----	08,7%	-----	-----	-----
Matemática	28	-----	05	02	-----	-----	-----	23	21	-----	91,3%	-----	08,7%	-----	-----	-----
Ciências	28	-----	05	02	-----	-----	-----	23	21	-----	91,3%	-----	08,7%	-----	-----	-----
História	28	-----	05	02	-----	-----	-----	23	21	-----	91,3%	-----	08,7%	-----	-----	-----
Geografia	28	-----	05	02	-----	-----	-----	23	21	-----	91,3%	-----	08,7%	-----	-----	-----
Arte	28	-----	05	02	-----	-----	-----	23	21	-----	91,3%	-----	08,7%	-----	-----	-----
Educação Física	28	-----	05	02	-----	-----	-----	23	21	-----	91,3%	-----	08,7%	-----	-----	-----
Educação Religiosa	28	-----	05	02	-----	-----	-----	23	21	-----	91,3%	-----	08,7%	-----	-----	-----

LEGENDA :

M.I - Matrícula Inicial	Nº. AP. - Número de Aprovados
Ad.Mar. - Admitidos após Março	Nº. Rep. - Número de Reprovados
Af. Tr - Afastados por Transferência	T.AP. - Taxa de Aprovados
Af. Ev. - Afastados por Evasão	T.Rep. - Taxa de Reprovados
Re. - Remanejado	T.Ev. - Taxa por Evasão
Fa. - Falecido	T. Re. - Taxa de remanejamento
M.Can. - Matrícula Cancelada	T. Fa. - Taxa de Falecimento
M. Fin. - Matrícula Final	T. Mc. - Taxa de Matrículas Canceladas

Fabiana Regina Valério

Diretora Escolar
E.M.E.I.E.F. 22 de Abril
Punt. 011/KAJ/VZ/18





PREFEITURA DO MUNICÍPIO DE MONTE NEGRO – RO
FUNDO MUNICIPAL DE EDUCAÇÃO - FME
E.M.E.I.E.F. 22 DE ABRIL



Estatística de Rendimento Escolar do Ensino Fundamental

Turno: Matutino Ano Escolar: 6º ano Turma: U Ano: 2020

Estatística referente ao:

() 1º bimestre () 2º bimestre (x) 3º bimestre () 4º bimestre () Estatística final

Componente Curricular	M. I.	Ad.Mar.	Af. Tr.	Af. Ev.	Re.	Fa.	M. Can.	M. Fin.	Nº. Ap.	Nº. Rep.	T. Ap.	T. Rep.	T. Ev.	T. Re.	T. Fa.	T. Mc.
Ling. Port.	22	04	07	03	-----	-----	-----	19	16	-----	84,2%	-----	15,8%	-----	-----	-----
Matemática	22	04	07	03	-----	-----	-----	19	16	-----	84,2%	-----	15,8%	-----	-----	-----
Ciências	22	04	07	03	-----	-----	-----	19	16	-----	84,2%	-----	15,8%	-----	-----	-----
História	22	04	07	03	-----	-----	-----	19	16	-----	84,2%	-----	15,8%	-----	-----	-----
Geografia	22	04	07	03	-----	-----	-----	19	16	-----	84,2%	-----	15,8%	-----	-----	-----
Ed. Física	22	04	07	03	-----	-----	-----	19	16	-----	84,2%	-----	15,8%	-----	-----	-----
Educ. Religiosa	22	04	07	03	-----	-----	-----	19	16	-----	84,2%	-----	15,8%	-----	-----	-----
Arte	22	04	07	03	-----	-----	-----	19	16	-----	84,2%	-----	15,8%	-----	-----	-----
L. Inglesa	22	04	07	03	-----	-----	-----	19	16	-----	84,2%	-----	15,8%	-----	-----	-----
Sociologia	22	04	07	03	-----	-----	-----	19	16	-----	84,2%	-----	15,8%	-----	-----	-----

LEGENDA :

M.I - Matrícula Inicial	Nº. AP. - Número de Aprovados
Ad.Mar. - Admitidos após Março	Nº. Rep. - Número de Reprovados
Af. Tr - Afastados por Transferência	T.AP. - Taxa de Aprovados
Af. Ev. - Afastados por Evasão	T.Rep. - Taxa de Reprovados
Re. - Remanejado	T.Ev. - Taxa por Evasão
Fa. - Falecido	T. Re. - Taxa de remanejamento
M.Can. - Matrícula Cancelada	T. Fa. - Taxa de Falecimento
M. Fin. - Matrícula Final	T. Mc. - Taxa de Matrículas Canceladas

Fabiana Regina Valério

Diretora Escolar
E.M.E.I.E.F. 22 de Abril
Port. 011/KG/JV/2018





PREFEITURA DO MUNICÍPIO DE MONTE NEGRO – RO
FUNDO MUNICIPAL DE EDUCAÇÃO - FME
E.M.E.I.E.F. 22 DE ABRIL



Estatística de Rendimento Escolar do Ensino Fundamental

Turno: Matutino **Ano Escolar:** 7º ano **Turma:** U **Ano:** 2020

Estatística referente ao:

() 1º bimestre () 2º bimestre (x) 3º bimestre () 4º bimestre () Estatística final

Componente Curricular	M. I.	Ad.Mar.	Af. Tr.	Af. Ev.	Re.	Fa.	M. Can.	M. Fin.	Nº. Ap.	Nº. Rep.	T. Ap.	T. Rep.	T. Ev.	T. Re.	T. Fa.	T. Mc.
Ling. Port.	44	-----	10	03	-----	-----	-----	34	30	01	88,3%	02,9%	08,8%	-----	-----	-----
Matemática	44	-----	10	03	-----	-----	-----	34	31	-----	91,2%	-----	08,8%	-----	-----	-----
Ciências	44	-----	10	03	-----	-----	-----	34	31	-----	91,2%	-----	08,8%	-----	-----	-----
História	44	-----	10	03	-----	-----	-----	34	31	-----	91,2%	-----	08,8%	-----	-----	-----
Geografia	44	-----	10	03	-----	-----	-----	34	31	-----	91,2%	-----	08,8%	-----	-----	-----
Ed. Física	44	-----	10	03	-----	-----	-----	34	31	-----	91,2%	-----	08,8%	-----	-----	-----
Educ. Religiosa	44	-----	10	03	-----	-----	-----	34	31	-----	91,2%	-----	08,8%	-----	-----	-----
Arte	44	-----	10	03	-----	-----	-----	34	31	-----	91,2%	-----	08,8%	-----	-----	-----
L. Inglesa	44	-----	10	03	-----	-----	-----	34	31	-----	91,2%	-----	08,8%	-----	-----	-----
Sociologia	44	-----	10	03	-----	-----	-----	34	31	-----	91,2%	-----	08,8%	-----	-----	-----

LEGENDA :

M.I - Matrícula Inicial	Nº. AP. - Número de Aprovados
Ad.Mar. - Admitidos após Março	Nº. Rep. - Número de Reprovados
Af. Tr - Afastados por Transferência	T.AP. - Taxa de Aprovados
Af. Ev. - Afastados por Evasão	T.Rep. - Taxa de Reprovados
Re. - Remanejado	T.Ev. - Taxa por Evasão
Fa. - Falecido	T. Re. - Taxa de remanejamento
M.Can. - Matrícula Cancelada	T. Fa. - Taxa de Falecimento
M. Fin. - Matrícula Final	T. Mc. - Taxa de Matrículas Canceladas

Fabiana Regina Valério
Diretora Escolar
E.M.E.I.E.F. 22 de Abril
Pur. 01116/2018





PREFEITURA DO MUNICÍPIO DE MONTE NEGRO – RO
FUNDO MUNICIPAL DE EDUCAÇÃO - FME
E.M.E.I.E.F. 22 DE ABRIL

Estatística de Rendimento Escolar do Ensino Fundamental

Turno: Matutino **Ano Escolar:** 8º ano **Turma:** U **Ano:** 2020

Estatística referente ao:

() 1º bimestre () 2º bimestre () 3º bimestre (x) 4º bimestre () Estatística final

Componente Curricular	M. I.	Ad.Mar.	Af. Tr.	Af. Ev.	Re.	Fa.	M. Can.	M. Fin.	Nº. Ap.	Nº. Rep.	T. Ap.	T. Rep.	T. Ev.	T. Re.	T. Fa.	T. Mc.
Ling. Port.	20	01	03	01	-----	-----	-----	18	14	03	77,8%	16,7%	05,5%	-----	-----	-----
Matemática	20	01	03	01	-----	-----	-----	18	17	-----	94,5%	-----	05,5%	-----	-----	-----
Ciências	20	01	03	01	-----	-----	-----	18	17	-----	94,5%	-----	05,5%	-----	-----	-----
História	20	01	03	01	-----	-----	-----	18	17	-----	94,5%	-----	05,5%	-----	-----	-----
Geografia	20	01	03	01	-----	-----	-----	18	17	-----	94,5%	-----	05,5%	-----	-----	-----
Ed. Física	20	01	03	01	-----	-----	-----	18	17	-----	94,5%	-----	05,5%	-----	-----	-----
Educ. Religiosa	20	01	03	01	-----	-----	-----	18	17	-----	94,5%	-----	05,5%	-----	-----	-----
Arte	20	01	03	01	-----	-----	-----	18	17	-----	94,5%	-----	05,5%	-----	-----	-----
L. Inglesa	20	01	03	01	-----	-----	-----	18	17	-----	94,5%	-----	05,5%	-----	-----	-----
Sociologia	20	01	03	01	-----	-----	-----	18	17	-----	94,5%	-----	05,5%	-----	-----	-----

LEGENDA :

M.I - Matrícula Inicial	Nº. AP. - Número de Aprovados
Ad.Mar. - Admitidos após Março	Nº. Rep. - Número de Reprovados
Af. Tr - Afastados por Transferência	T.AP. - Taxa de Aprovados
Af. Ev. - Afastados por Evasão	T.Rep. - Taxa de Reprovados
Re. - Remanejado	T.Ev. - Taxa por Evasão
Fa. - Falecido	T. Re. - Taxa de remanejamento
M.Can. - Matrícula Cancelada	T. Fa. - Taxa de Falecimento
M. Fin. - Matrícula Final	T. Mc. - Taxa de Matrículas Canceladas

Fabiana Regina Valério

Diretora Escolar
E.M.E.I.E.F. 22 de Abril
Port. 011/KANU/2018





PREFEITURA DO MUNICÍPIO DE MONTE NEGRO – RO
FUNDO MUNICIPAL DE EDUCAÇÃO - FME
E.M.E.I.E.F. 22 DE ABRIL



Estatística de Rendimento Escolar do Ensino Fundamental

Turno: Matutino **Ano Escolar:** 9º ano **Turma:** U **Ano:** 2020

Estatística referente ao:

() 1º bimestre () 2º bimestre () 3º bimestre (x) 4º bimestre () Estatística final

Componente Curricular	M. I.	Ad.Mar.	Af. Tr.	Af. Ev.	Re.	Fa.	M. Can.	M. Fin.	Nº. Ap.	Nº. Rep.	T. Ap.	T. Rep.	T. Ev.	T. Re.	T. Fa.	T. Mc.
Ling. Port.	16	01	07	01	-----	-----	-----	10	06	03	60%	30%	10%	-----	-----	-----
Matemática	16	01	07	01	-----	-----	-----	10	09	-----	90%	-----	10%	-----	-----	-----
Ciências	16	01	07	01	-----	-----	-----	10	09	-----	90%	-----	10%	-----	-----	-----
História	16	01	07	01	-----	-----	-----	10	09	-----	90%	-----	10%	-----	-----	-----
Geografia	16	01	07	01	-----	-----	-----	10	09	-----	90%	-----	10%	-----	-----	-----
Ed. Física	16	01	07	01	-----	-----	-----	10	09	-----	90%	-----	10%	-----	-----	-----
Educ. Religiosa	16	01	07	01	-----	-----	-----	10	09	-----	90%	-----	10%	-----	-----	-----
Arte	16	01	07	01	-----	-----	-----	10	09	-----	90%	-----	10%	-----	-----	-----
L. Inglesa	16	01	07	01	-----	-----	-----	10	09	-----	90%	-----	10%	-----	-----	-----
Sociologia	16	01	07	01	-----	-----	-----	10	09	-----	90%	-----	10%	-----	-----	-----

LEGENDA :

M.I - Matrícula Inicial	Nº. AP. - Número de Aprovados
Ad.Mar. - Admitidos após Março	Nº. Rep. - Número de Reprovados
Af. Tr - Afastados por Transferência	T.AP. - Taxa de Aprovados
Af. Ev. - Afastados por Evasão	T.Rep. - Taxa de Reprovados
Re. - Remanejado	T.Ev. - Taxa por Evasão
Fa. - Falecido	T. Re. - Taxa de remanejamento
M.Can. - Matrícula Cancelada	T. Fa. - Taxa de Falecimento
M. Fin. - Matrícula Final	T. Mc. - Taxa de Matrículas Canceladas

Fabiana Regina Valério

Directora Escolar
E.M.E.I.E.F. 22 de Abril
Port. 011/2020/AV18





PREFEITURA DO MUNICÍPIO DE MONTE NEGRO – RO
FUNDO MUNICIPAL DE EDUCAÇÃO - FME
E.M.E.I.E.F. 22 DE ABRIL

Estatística de Rendimento Escolar da Educação Infantil

Turno: Matutino **Ano Escolar:** Pré I **Turma:** U **Ano:** 2020

Estatística referente ao:

() 1º bimestre () 2º bimestre () 3º bimestre () 4º bimestre (x) Estatística final

Campos de Experiência	M. I.	Ad.Mar.	Af. Tr.	Af. Ev.	Re.	Fa.	M. Can.	M. Fin.	Nº. Ap.	Nº. Rep.	T. Ap.	T. Rep.	T. Ev.	T. Re.	T. Fa.	T. Mc.
Eu, o outro e o nós	10	-----	01	-----	-----	-----	-----	09	09	-----	100%	-----	-----	-----	-----	-----
Escuta, fala, pensamento e imaginação	10	-----	01	-----	-----	-----	-----	09	09	-----	100%	-----	-----	-----	-----	-----
Traços, sons, cores e formas	10	-----	01	-----	-----	-----	-----	09	09	-----	100%	-----	-----	-----	-----	-----
Corpo, gestos e movimentos	10	-----	01	-----	-----	-----	-----	09	09	-----	100%	-----	-----	-----	-----	-----
Espaços, tempos, quantidades, relações e transformações	10	-----	01	-----	-----	-----	-----	09	09	-----	100%	-----	-----	-----	-----	-----

LEGENDA :

M.I. - Matrícula Inicial	Nº. AP. - Número de Aprovados
Ad.Mar. - Admitidos após Março	Nº. Rep. - Número de Reprovados
Af. Tr. - Afastados por Transferência	T.AP. - Taxa de Aprovados
Af. Ev. - Afastados por Evasão	T.Rep. - Taxa de Reprovados
Re. - Remanejado	T.Ev. - Taxa por Evasão
Fa. - Falecido	T. Re. - Taxa de remanejamento
M.Can. - Matrícula Cancelada	T. Fa. - Taxa de Falecimento
M. Fin. - Matrícula Final	T. Mc. - Taxa de Matrículas Canceladas

Fabiana Regina Valério
Diretora Escolar

E.M.E.I.E.F. 22 de Abril
Port. 0111/GAB/2018





PREFEITURA DO MUNICÍPIO DE MONTE NEGRO – RO
FUNDO MUNICIPAL DE EDUCAÇÃO - FME
E.M.E.I.E.F. 22 DE ABRIL



Estatística de Rendimento Escolar da Educação Infantil

Turno: Matutino **Ano Escolar:** Pré II **Turma:** U **Ano:** 2020

Estatística referente ao:

() 1º bimestre () 2º bimestre () 3º bimestre () 4º bimestre (x) Estatística final

Campos de Experiência	M. I.	Ad.Mar.	Af. Tr.	Af. Ev.	Re.	Fa.	M. Can.	M. Fin.	Nº. Ap.	Nº. Rep.	T. Ap.	T. Rep.	T. Ev.	T. Re.	T. Fa.	T. Mc.
Eu, o outro e o nós	19	02	03	-----	-----	-----	-----	18	18	-----	100%	-----	-----	-----	-----	-----
Escuta, fala, pensamento e imaginação	19	02	03	-----	-----	-----	-----	18	18	-----	100%	-----	-----	-----	-----	-----
Traços, sons, cores e formas	19	02	03	-----	-----	-----	-----	18	18	-----	100%	-----	-----	-----	-----	-----
Corpo, gestos e movimentos	19	02	03	-----	-----	-----	-----	18	18	-----	100%	-----	-----	-----	-----	-----
Espaços, tempos, quantidades, relações e transformações	19	02	03	-----	-----	-----	-----	18	18	-----	100%	-----	-----	-----	-----	-----

LEGENDA :

M.I. - Matrícula Inicial	Nº. AP. - Número de Aprovados
Ad.Mar. - Admitidos após Março	Nº. Rep. - Número de Reprovados
Af. Tr. - Afastados por Transferência	T.AP. - Taxa de Aprovados
Af. Ev. - Afastados por Evasão	T.Rep. - Taxa de Reprovados
Re. - Remanejado	T.Ev. - Taxa por Evasão
Fa. - Falecido	T. Re. - Taxa de remanejamento
M.Can. - Matrícula Cancelada	T. Fa. - Taxa de Falecimento
M. Fin. - Matrícula Final	T. Mc. - Taxa de Matrículas Canceladas

Fabiana Regina Valério
Fabiana Regina Valério

Diretora Escolar
E.M.E.I.E.F. 22 de Abril
Port. 011/GAB/2018





PREFEITURA DO MUNICÍPIO DE MONTE NEGRO – RO
FUNDO MUNICIPAL DE EDUCAÇÃO - FME
E.M.E.I.E.F. 22 DE ABRIL



Estatística de Rendimento Escolar do Ensino Fundamental

Turno: Matutino **Ano Escolar:** 1º ano **Turma:** U **Ano:** 2020

Estatística referente ao:

() 1º bimestre () 2º bimestre () 3º bimestre () 4º bimestre (x) Estatística final

Componente Curricular	M. I.	Ad.Mar.	Af. Tr.	Af. Ev.	Re.	Fa.	M. Can.	M. Fin.	Nº. Ap.	Nº. Rep.	T. Ap.	T. Rep.	T. Ev.	T. Re.	T. Fa.	T. Mc.
Ling. Port.	26	-----	08	-----	-----	-----	-----	18	18	-----	100%	-----	-----	-----	-----	-----
Matemática	26	-----	08	-----	-----	-----	-----	18	18	-----	100%	-----	-----	-----	-----	-----
Ciências	26	-----	08	-----	-----	-----	-----	18	18	-----	100%	-----	-----	-----	-----	-----
História	26	-----	08	-----	-----	-----	-----	18	18	-----	100%	-----	-----	-----	-----	-----
Geografia	26	-----	08	-----	-----	-----	-----	18	18	-----	100%	-----	-----	-----	-----	-----
Arte	26	-----	08	-----	-----	-----	-----	18	18	-----	100%	-----	-----	-----	-----	-----
Educação Física	26	-----	08	-----	-----	-----	-----	18	18	-----	100%	-----	-----	-----	-----	-----
Educação Religiosa	26	-----	08	-----	-----	-----	-----	18	18	-----	100%	-----	-----	-----	-----	-----

LEGENDA :

M.I. - Matrícula Inicial	Nº. AP. - Número de Aprovados
Ad.Mar. - Admitidos após Março	Nº. Rep. - Número de Reprovados
Af. Tr - Afastados por Transferência	T.AP. - Taxa de Aprovados
Af. Ev. - Afastados por Evasão	T.Rep. - Taxa de Reprovados
Re. - Remanejado	T.Ev. - Taxa por Evasão
Fa. - Falecido	T. Re. - Taxa de remanejamento
M.Can. - Matrícula Cancelada	T. Fa. - Taxa de Falecimento
M. Fin. - Matrícula Final	T. Mc. - Taxa de Matrículas Canceladas

Fabiana Regina Valério

Diretora Escolar

E.M.E.I.E.F. 22 de Abril
Port. 011/GAB/2018





PREFEITURA DO MUNICÍPIO DE MONTE NEGRO – RO
FUNDO MUNICIPAL DE EDUCAÇÃO - FME
E.M.E.I.E.F. 22 DE ABRIL



Estatística de Rendimento Escolar do Ensino Fundamental

Turno: Matutino **Ano Escolar:** 2º ano **Turma:** U **Ano:** 2020

Estatística referente ao:

() 1º bimestre () 2º bimestre () 3º bimestre () 4º bimestre (x) Estatística final

Componente Curricular	M. I.	Ad. Mar.	Af. Tr.	Af. Ev.	Re.	Fa.	M. Can.	M. Fin.	Nº. Ap.	Nº. Rep.	T. Ap.	T. Rep.	T. Ev.	T. Re.	T. Fa.	T. Mc.
Ling. Port.	09	----	03	----	----	----	----	06	06	----	100%	----	----	----	----	----
Matemática	09	----	03	----	----	----	----	06	06	----	100%	----	----	----	----	----
Ciências	09	----	03	----	----	----	----	06	06	----	100%	----	----	----	----	----
História	09	----	03	----	----	----	----	06	06	----	100%	----	----	----	----	----
Geografia	09	----	03	----	----	----	----	06	06	----	100%	----	----	----	----	----
Arte	09	----	03	----	----	----	----	06	06	----	100%	----	----	----	----	----
Educação Física	09	----	03	----	----	----	----	06	06	----	100%	----	----	----	----	----
Educação Religiosa	09	----	03	----	----	----	----	06	06	----	100%	----	----	----	----	----

LEGENDA :

M. I. - Matrícula Inicial	Nº. AP. - Número de Aprovados
Ad. Mar. - Admitidos após Março	Nº. Rep. - Número de Reprovados
Af. Tr. - Afastados por Transferência	T. AP. - Taxa de Aprovados
Af. Ev. - Afastados por Evasão	T. Rep. - Taxa de Reprovados
Re. - Remanejado	T. Ev. - Taxa por Evasão
Fa. - Falecido	T. Re. - Taxa de remanejamento
M. Can. - Matrícula Cancelada	T. Fa. - Taxa de Falecimento
M. Fin. - Matrícula Final	T. Mc. - Taxa de Matrículas Canceladas

Fabiana Regina Valério
 Diretora Escolar
 E.M.E.I.E.F. 22 de Abril
 POC. 011/GAE/2018





PREFEITURA DO MUNICÍPIO DE MONTE NEGRO – RO
FUNDO MUNICIPAL DE EDUCAÇÃO - FME
E.M.E.I.E.F. 22 DE ABRIL

Estatística de Rendimento Escolar do Ensino Fundamental

Turno: Matutino **Ano Escolar:** 3º ano **Turma:** U **Ano:** 2020

Estatística referente ao:

() 1º bimestre () 2º bimestre () 3º bimestre () 4º bimestre (x) Estatística final

Componente Curricular	M. I.	Ad.Mar.	Af. Tr.	Af. Ev.	Re.	Fa.	M. Can.	M. Fin.	Nº. Ap.	Nº. Rep.	T. Ap.	T. Rep.	T. Ev.	T. Re.	T. Fa.	T. Mc.
Ling. Port.	29	01	05	01	-----	-----	-----	25	22	02	88%	08%	04%	-----	-----	-----
Matemática	29	01	05	01	-----	-----	-----	25	22	02	88%	08%	04%	-----	-----	-----
Ciências	29	01	05	01	-----	-----	-----	25	22	02	88%	08%	04%	-----	-----	-----
História	29	01	05	01	-----	-----	-----	25	22	02	88%	08%	04%	-----	-----	-----
Geografia	29	01	05	01	-----	-----	-----	25	22	02	88%	08%	04%	-----	-----	-----
Arte	29	01	05	01	-----	-----	-----	25	22	02	88%	08%	04%	-----	-----	-----
Educação Física	29	01	05	01	-----	-----	-----	25	22	02	88%	08%	04%	-----	-----	-----
Educação Religiosa	29	01	05	01	-----	-----	-----	25	22	02	88%	08%	04%	-----	-----	-----

LEGENDA :

M.I. - Matrícula Inicial	Nº. AP. - Número de Aprovados
Ad.Mar. - Admitidos após Março	Nº. Rep. - Número de Reprovados
Af. Tr - Afastados por Transferência	T.AP. - Taxa de Aprovados
Af. Ev. - Afastados por Evasão	T.Rep. - Taxa de Reprovados
Re. - Remanejado	T.Ev. - Taxa por Evasão
Fa. - Falecido	T. Re. - Taxa de remanejamento
M.Can. - Matrícula Cancelada	T. Fa. - Taxa de Falecimento
M. Fin. - Matrícula Final	T. Mc. - Taxa de Matrículas Canceladas

Fabiana Regina Valério
Diretora Escolar
E.M.E.I.E.F. 22 de Abril
Port. 011/GAB/2018

Fis Nº 034
Proc 031
Visto

PREFEITURA MUNICIPAL DE MONTE NEGRO



PREFEITURA DO MUNICÍPIO DE MONTE NEGRO – RO
FUNDO MUNICIPAL DE EDUCAÇÃO - FME
E.M.E.I.E.F. 22 DE ABRIL



Estatística de Rendimento Escolar do Ensino Fundamental

Turno: Matutino Ano Escolar: 4º ano Turma: U Ano: 2020

Estatística referente ao:

() 1º bimestre () 2º bimestre () 3º bimestre () 4º bimestre (x) Estatística final

Componente Curricular	M. I.	Ad.Mar.	Af. Tr.	Af. Ev.	Re.	Fa.	M. Can.	M. Fin.	Nº. Ap.	Nº. Rep.	T. Ap.	T. Rep.	T. Ev.	T. Re.	T. Fa.	T. Mc.
Ling. Port.	21	03	06	-----	-----	-----	-----	18	18	-----	100%	-----	-----	-----	-----	-----
Matemática	21	03	06	-----	-----	-----	-----	18	18	-----	100%	-----	-----	-----	-----	-----
Ciências	21	03	06	-----	-----	-----	-----	18	18	-----	100%	-----	-----	-----	-----	-----
História	21	03	06	-----	-----	-----	-----	18	18	-----	100%	-----	-----	-----	-----	-----
Geografia	21	03	06	-----	-----	-----	-----	18	18	-----	100%	-----	-----	-----	-----	-----
Arte	21	03	06	-----	-----	-----	-----	18	18	-----	100%	-----	-----	-----	-----	-----
Educação Física	21	03	06	-----	-----	-----	-----	18	18	-----	100%	-----	-----	-----	-----	-----
Educação Religiosa	21	03	06	-----	-----	-----	-----	18	18	-----	100%	-----	-----	-----	-----	-----

LEGENDA :

M.I. - Matrícula Inicial	Nº. AP. - Número de Aprovados
Ad.Mar. - Admitidos após Março	Nº. Rep. - Número de Reprovados
Af. Tr - Afastados por Transferência	T.AP. - Taxa de Aprovados
Af. Ev. - Afastados por Evasão	T.Rep. - Taxa de Reprovados
Re. - Remanejado	T.Ev. - Taxa por Evasão
Fa. - Falecido	T. Re. - Taxa de remanejamento
M.Can. - Matrícula Cancelada	T. Fa. - Taxa de Falecimento
M. Fin. - Matrícula Final	T. Mc. - Taxa de Matrículas Canceladas

Fabiana Regina Valério
Diretora Escolar

E.M.E.I.E.F. 22 de Abril
Port. 011/GAB/2019





PREFEITURA DO MUNICÍPIO DE MONTE NEGRO – RO
FUNDO MUNICIPAL DE EDUCAÇÃO - FME
E.M.E.I.E.F. 22 DE ABRIL

Estatística de Rendimento Escolar do Ensino Fundamental

Turno: Matutino **Ano Escolar:** 5º ano **Turma:** U **Ano:** 2020

Estatística referente ao:

() 1º bimestre () 2º bimestre () 3º bimestre () 4º bimestre (x) Estatística final

Componente Curricular	M. I.	Ad.Mar.	Af. Tr.	Af. Ev.	Re.	Fa.	M. Can.	M. Fin.	Nº. Ap.	Nº. Rep.	T. Ap.	T. Rep.	T. Ev.	T. Re.	T. Fa.	T. Mc.
Ling. Port.	28	-----	05	02	-----	-----	-----	23	21	-----	91,3%	-----	08,7%	-----	-----	-----
Matemática	28	-----	05	02	-----	-----	-----	23	21	-----	91,3%	-----	08,7%	-----	-----	-----
Ciências	28	-----	05	02	-----	-----	-----	23	21	-----	91,3%	-----	08,7%	-----	-----	-----
História	28	-----	05	02	-----	-----	-----	23	21	-----	91,3%	-----	08,7%	-----	-----	-----
Geografia	28	-----	05	02	-----	-----	-----	23	21	-----	91,3%	-----	08,7%	-----	-----	-----
Arte	28	-----	05	02	-----	-----	-----	23	21	-----	91,3%	-----	08,7%	-----	-----	-----
Educação Física	28	-----	05	02	-----	-----	-----	23	21	-----	91,3%	-----	08,7%	-----	-----	-----
Educação Religiosa	28	-----	05	02	-----	-----	-----	23	21	-----	91,3%	-----	08,7%	-----	-----	-----

LEGENDA :

M.I. - Matrícula Inicial	Nº. AP. - Número de Aprovados
Ad.Mar. - Admitidos após Março	Nº. Rep. - Número de Reprovados
Af. Tr - Afastados por Transferência	T.AP. - Taxa de Aprovados
Af. Ev. - Afastados por Evasão	T.Rep. - Taxa de Reprovados
Re. - Remanejado	T.Ev. - Taxa por Evasão
Fa. - Falecido	T. Re. - Taxa de remanejamento
M.Can. - Matrícula Cancelada	T. Fa. - Taxa de Falecimento
M. Fin. - Matrícula Final	T. Mc. - Taxa de Matrículas Canceladas

Fabiana Regina Valério
Diretora Escolar

E.M.E.I.E.F. 22 DE ABRIL
Post. 011/GAB/2018





PREFEITURA DO MUNICÍPIO DE MONTE NEGRO – RO
FUNDO MUNICIPAL DE EDUCAÇÃO - FME
E.M.E.I.E.F. 22 DE ABRIL

Estatística de Rendimento Escolar do Ensino Fundamental

Turno: Matutino **Ano Escolar:** 6º ano **Turma:** U **Ano:** 2020

Estatística referente ao:

() 1º bimestre () 2º bimestre () 3º bimestre () 4º bimestre (x) Estatística final

Componente Curricular	M. I.	Ad.Mar.	Af. Tr.	Af. Ev.	Re.	Fa.	M. Can.	M. Fin.	Nº. Ap.	Nº. Rep.	T. Ap.	T. Rep.	T. Ev.	T. Re.	T. Fa.	T. Mc.
Ling. Port.	22	04	07	03	-----	-----	-----	19	16	-----	84,2%	-----	15,8%	-----	-----	-----
Matemática	22	04	07	03	-----	-----	-----	19	16	-----	84,2%	-----	15,8%	-----	-----	-----
Ciências	22	04	07	03	-----	-----	-----	19	16	-----	84,2%	-----	15,8%	-----	-----	-----
História	22	04	07	03	-----	-----	-----	19	16	-----	84,2%	-----	15,8%	-----	-----	-----
Geografia	22	04	07	03	-----	-----	-----	19	16	-----	84,2%	-----	15,8%	-----	-----	-----
Ed. Física	22	04	07	03	-----	-----	-----	19	16	-----	84,2%	-----	15,8%	-----	-----	-----
Educ. Religiosa	22	04	07	03	-----	-----	-----	19	16	-----	84,2%	-----	15,8%	-----	-----	-----
Arte	22	04	07	03	-----	-----	-----	19	16	-----	84,2%	-----	15,8%	-----	-----	-----
L. Inglesa	22	04	07	03	-----	-----	-----	19	16	-----	84,2%	-----	15,8%	-----	-----	-----
Sociologia	22	04	07	03	-----	-----	-----	19	16	-----	84,2%	-----	15,8%	-----	-----	-----

LEGENDA :

M.I - Matrícula Inicial	Nº. AP. - Número de Aprovados
Ad.Mar. - Admitidos após Março	Nº. Rep. - Número de Reprovados
Af. Tr - Afastados por Transferência	T.AP. - Taxa de Aprovados
Af. Ev. - Afastados por Evasão	T.Rep. - Taxa de Reprovados
Re. - Remanejado	T.Ev. - Taxa por Evasão
Fa. - Falecido	T. Re. - Taxa de remanejamento
M.Can. - Matrícula Cancelada	T. Fa. - Taxa de Falecimento
M. Fin. - Matrícula Final	T. Mc. - Taxa de Matrículas Canceladas

Fabiana Regina Valério

Directora Escolar
E.M.E.I.E.F. 22 de Abril
Praça: 03/04/2020





PREFEITURA DO MUNICÍPIO DE MONTE NEGRO – RO
FUNDO MUNICIPAL DE EDUCAÇÃO - FME
E.M.E.I.E.F. 22 DE ABRIL



Estatística de Rendimento Escolar do Ensino Fundamental

Turno: Matutino **Ano Escolar:** 7º ano **Turma:** U **Ano:** 2020

Estatística referente ao:

() 1º bimestre () 2º bimestre () 3º bimestre () 4º bimestre (x) Estatística final

Componente Curricular	M. I.	Ad.Mar.	Af. Tr.	Af. Ev.	Re.	Fa.	M. Can.	M. Fin.	Nº. Ap.	Nº. Rep.	T. Ap.	T. Rep.	T. Ev.	T. Re.	T. Fa.	T. Mc.
Ling. Port.	44	-----	10	03	-----	-----	-----	34	31	-----	91,2%	-----	08,8%	-----	-----	-----
Matemática	44	-----	10	03	-----	-----	-----	34	31	-----	91,2%	-----	08,8%	-----	-----	-----
Ciências	44	-----	10	03	-----	-----	-----	34	31	-----	91,2%	-----	08,8%	-----	-----	-----
História	44	-----	10	03	-----	-----	-----	34	31	-----	91,2%	-----	08,8%	-----	-----	-----
Geografia	44	-----	10	03	-----	-----	-----	34	31	-----	91,2%	-----	08,8%	-----	-----	-----
Ed. Física	44	-----	10	03	-----	-----	-----	34	31	-----	91,2%	-----	08,8%	-----	-----	-----
Educ. Religiosa	44	-----	10	03	-----	-----	-----	34	31	-----	91,2%	-----	08,8%	-----	-----	-----
Arte	44	-----	10	03	-----	-----	-----	34	31	-----	91,2%	-----	08,8%	-----	-----	-----
L. Inglesa	44	-----	10	03	-----	-----	-----	34	31	-----	91,2%	-----	08,8%	-----	-----	-----
Sociologia	44	-----	10	03	-----	-----	-----	34	31	-----	91,2%	-----	08,8%	-----	-----	-----

LEGENDA :

M.I. - Matrícula Inicial	Nº. AP. - Número de Aprovados
Ad.Mar. - Admitidos após Março	Nº. Rep. - Número de Reprovados
Af. Tr - Afastados por Transferência	T.AP. - Taxa de Aprovados
Af. Ev. - Afastados por Evasão	T.Rep. - Taxa de Reprovados
Re. - Remanejado	T.Ev. - Taxa por Evasão
Fa. - Falecido	T. Re. - Taxa de remanejamento
M.Can. - Matrícula Cancelada	T. Fa. - Taxa de Falecimento
M. Fin. - Matrícula Final	T. Mc. - Taxa de Matrículas Canceladas

Fabiana Regina Valério

Diretora Escolar
E.M.E.I.E.F. 22 de Abril
Port. 011/GA/JV/2018





PREFEITURA DO MUNICÍPIO DE MONTE NEGRO – RO
FUNDO MUNICIPAL DE EDUCAÇÃO - FME
E.M.E.I.E.F. 22 DE ABRIL



Estatística de Rendimento Escolar do Ensino Fundamental

Turno: Matutino **Ano Escolar:** 8º ano **Turma:** U **Ano:** 2020

Estatística referente ao:

() 1º bimestre () 2º bimestre () 3º bimestre () 4º bimestre (x) Estatística final

Componente Curricular	M. I.	Ad.Mar.	Af. Tr.	Af. Ev.	Re.	Fa.	M. Can.	M. Fin.	Nº. Ap.	Nº. Rep.	T. Ap.	T. Rep.	T. Ev.	T. Re.	T. Fa.	T. Mc.
Ling. Port.	20	01	03	01	-----	-----	-----	18	17	-----	94,5%	-----	05,5%	-----	-----	-----
Matemática	20	01	03	01	-----	-----	-----	18	17	-----	94,5%	-----	05,5%	-----	-----	-----
Ciências	20	01	03	01	-----	-----	-----	18	17	-----	94,5%	-----	05,5%	-----	-----	-----
História	20	01	03	01	-----	-----	-----	18	17	-----	94,5%	-----	05,5%	-----	-----	-----
Geografia	20	01	03	01	-----	-----	-----	18	17	-----	94,5%	-----	05,5%	-----	-----	-----
Ed. Física	20	01	03	01	-----	-----	-----	18	17	-----	94,5%	-----	05,5%	-----	-----	-----
Educ. Religiosa	20	01	03	01	-----	-----	-----	18	17	-----	94,5%	-----	05,5%	-----	-----	-----
Arte	20	01	03	01	-----	-----	-----	18	17	-----	94,5%	-----	05,5%	-----	-----	-----
L. Inglesa	20	01	03	01	-----	-----	-----	18	17	-----	94,5%	-----	05,5%	-----	-----	-----
Sociologia	20	01	03	01	-----	-----	-----	18	17	-----	94,5%	-----	05,5%	-----	-----	-----

LEGENDA :

M.I. - Matrícula Inicial	Nº. AP. - Número de Aprovados
Ad.Mar. - Admitidos após Março	Nº. Rep. - Número de Reprovados
Af. Tr. - Afastados por Transferência	T.AP. - Taxa de Aprovados
Af. Ev. - Afastados por Evasão	T.Rep. - Taxa de Reprovados
Re. - Remanejado	T.Ev. - Taxa por Evasão
Fa. - Falecido	T. Re. - Taxa de remanejamento
M.Can. - Matrícula Cancelada	T. Fa. - Taxa de Falecimento
M. Fin. - Matrícula Final	T. Mc. - Taxa de Matrículas Canceladas

Fabiana Regina Valério
Diretora Escolar
E.M.E.I.E.F. 22 de Abril
Funt. 01116GAJ/2018





PREFEITURA DO MUNICÍPIO DE MONTE NEGRO – RO
FUNDO MUNICIPAL DE EDUCAÇÃO - FME
E.M.E.I.E.F. 22 DE ABRIL



Estatística de Rendimento Escolar do Ensino Fundamental

Turno: Matutino **Ano Escolar:** 9º ano **Turma:** U **Ano:** 2020

Estatística referente ao:

() 1º bimestre () 2º bimestre () 3º bimestre () 4º bimestre (x) Estatística final

Componente Curricular	M. I.	Ad. Mar.	Af. Tr.	Af. Ev.	Re.	Fa.	M. Can.	M. Fin.	Nº. Ap.	Nº. Rep.	T. Ap.	T. Rep.	T. Ev.	T. Re.	T. Fa.	T. Mc.
Ling. Port.	16	01	07	01	----	----	----	10	09	----	90%	----	10%	----	----	----
Matemática	16	01	07	01	----	----	----	10	09	----	90%	----	10%	----	----	----
Ciências	16	01	07	01	----	----	----	10	09	----	90%	----	10%	----	----	----
História	16	01	07	01	----	----	----	10	09	----	90%	----	10%	----	----	----
Geografia	16	01	07	01	----	----	----	10	09	----	90%	----	10%	----	----	----
Ed. Física	16	01	07	01	----	----	----	10	09	----	90%	----	10%	----	----	----
Educ. Religiosa	16	01	07	01	----	----	----	10	09	----	90%	----	10%	----	----	----
Arte	16	01	07	01	----	----	----	10	09	----	90%	----	10%	----	----	----
L. Inglesa	16	01	07	01	----	----	----	10	09	----	90%	----	10%	----	----	----
Sociologia	16	01	07	01	----	----	----	10	09	----	90%	----	10%	----	----	----

LEGENDA :

M.I - Matrícula Inicial	Nº. AP. - Número de Aprovados
Ad.Mar. - Admitidos após Março	Nº. Rep. - Número de Reprovados
Af. Tr - Afastados por Transferência	T.AP. - Taxa de Aprovados
Af. Ev. - Afastados por Evasão	T.Rep. - Taxa de Reprovados
Re. - Remanejado	T.Ev. - Taxa por Evasão
Fa. - Falecido	T. Re. - Taxa de remanejamento
M.Can. - Matrícula Cancelada	T. Fa. - Taxa de Falecimento
M. Fin. - Matrícula Final	T. Mc. - Taxa de Matrículas Canceladas

Fabiana Regina Valério
 Diretora Escolar
 E.M.E.I.E.F. 22 de Abril
 Punt. 011/KGA/JA/18





PREFEITURA DO MUNICÍPIO DE MONTE NEGRO – RO
FUNDO MUNICIPAL DE EDUCAÇÃO - FME
E.M.E.I.E.F. 22 DE ABRIL



Estatística de Rendimento Escolar do Ensino Fundamental

Turno: Matutino **Ano:** 2020

Estatística referente ao:

() 1º bimestre () 2º bimestre () 3º bimestre () 4º bimestre (x) Estatística final

Ano escolar/turma	M. I.	Ad.Mar.	Af. Tr.	Af. Ev.	Re.	Fa.	M. Can.	M. Fin.	Nº Ap.	Nº Rep.	T. Ap.	T. Rep.	T. Ev.	T. Re.	T. Fa.	T. Mc.
Pré I	10	----	01	----	----	----	----	09	09	----	100%	----	----	----	----	----
Pré II	19	02	03	----	----	----	----	18	18	----	100%	----	----	----	----	----
1º ano	26	----	08	----	----	----	----	18	18	----	100%	----	----	----	----	----
2º ano	09	----	03	----	----	----	----	06	06	----	100%	----	----	----	----	----
3º ano	29	01	05	01	----	----	----	25	22	02	88%	08%	04%	----	----	----
4º ano	21	03	06	----	----	----	----	18	18	----	100%	----	----	----	----	----
5º ano	28	----	05	02	----	----	----	23	21	----	91,3%	----	08,7%	----	----	----
6º ano	22	04	07	03	----	----	----	19	16	----	84,2%	----	15,8%	----	----	----
7º ano	44	----	10	03	----	----	----	34	31	----	91,2%	----	08,8%	----	----	----
8º ano	20	01	03	01	----	----	----	18	17	----	94,5%	----	05,5%	----	----	----
9º ano	16	01	07	01	----	----	----	10	09	----	90%	----	10%	----	----	----
Total Geral	244	12	58	11	----	----	----	198	185	02	93,5	01%	05,5%	----	----	----

LEGENDA :

M.I - Matrícula Inicial
Ad.Mar. - Admitidos após Março
Af. Tr - Afastados por Transferência
Af. Ev. - Afastados por Evasão
Re. - Remanejado
Fa. - Falecido
M.Can. - Matrícula Cancelada
M. Fin. - Matrícula Final

Nº AP. - Número de Aprovados
Nº Rep. - Número de Reprovados
T.AP. - Taxa de Aprovados
T.Rep. - Taxa de Reprovados
T.Ev. - Taxa por Evasão
T. Re. - Taxa de remanejamento
T. Fa. - Taxa de Falecimento
T. Mc. - Taxa de Matrículas Canceladas



Fabiana Regina Valério
Diretora Escolar
E.M.E.I.E.F. 22 de Abril
P.O. 011/GA/VA/18



GOVERNO DO ESTADO DE RONDÔNIA
PREFEITURA DO MUNICÍPIO DE MONTE NEGRO
FUNDO MUNICIPAL DE EDUCAÇÃO – FME
ESCOLA MUNICIPAL DE E. L. E. F. FRANCISCO
DOS SANTOS



2.4. Quadro de resultados obtidos em avaliações externas.

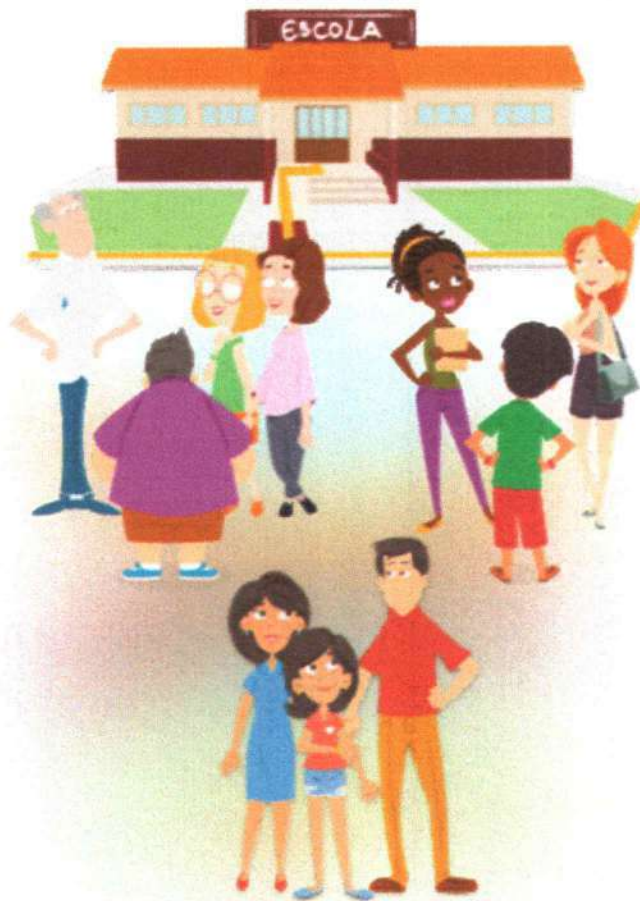

Monte Negro – 2021

BR 421 LC-35 KM 10 - Monte Negro – RO Fone: (69) 3530-2478
Dec. Criação: 008/08.05.00. Parecer de Aut. de Funcionamento Nº 0015/2019
Resolução: Nº 011/CME/2019 de 05/12/2019
Email: esc.22deabril@live.com



Buscar nova escola

EMEF 22 DE ABRIL

Código da escola	11043210
Endereço	BR 421, L. C. 35, KM 10, S/N
Bairro	ZOANA RURAL
CEP	76888-000
Município	Monte Negro
UF	Rondônia
Dependência Administrativa	Municipal
Localização	Rural
Localização diferenciada	Não Se Aplica





IDEB - Resultados e Metas

Parâmetros da Pesquisa

Resultado:

Escola

UF:

RO

Município:

MONTE NEGRO

Nome da Escola:

EMEF 22 DE ABRIL

Rede de ensino:

Municipal

Série / Ano:

Todas

4ª série / 5º ano

8ª série / 9º ano

3ª série EM

Escola	Ideb Observado								Metas Projetadas				
	2005	2007	2009	2011	2013	2015	2017	2019	2007	2009	2011	2013	2015
EMEF 22 DE ABRIL			3.5	3.7	3.5	3.9	4.0	*			3.8	4.1	4.4

Obs:

* Número de participantes no SAEB insuficiente para que os resultados sejam divulgados



IDEB - Resultados e Metas

Parâmetros da Pesquisa

Resultado:

UF:

Escola

RO

Município:

Nome da Escola:

MONTE NEGRO

EMEF 22 DE ABRIL

Rede de ensino:

Série / Ano:

Municipal

Todas

4ª série / 5º ano

8ª série / 9º ano

3ª série EM

Escola	Ideb Observado								Metas Projetar				
	2005	2007	2009	2011	2013	2015	2017	2019	2007	2009	2011	2013	2015
EMEF 22 DE ABRIL			3.3	3.3	3.8		*	*			3.5	3.8	4.1

Obs:

* Número de estudantes no SAEB insuficiente para que os resultados sejam divulgados



IDEB - Resultados e Metas

Parâmetros da Pesquisa

Resultado:

UF:

Município:

RO

Município:

MONTE NEGRO

Rede de ensino:

Municipal

Série / Ano:

Todas

4ª série / 5º ano

8ª série / 9º ano

3ª série EM

Município	Ideb Observado								Metas Proj				
	2005	2007	2009	2011	2013	2015	2017	2019	2007	2009	2011	2013	2015
MONTE NEGRO	3.3	3.7	3.6	4.1	5.0	4.5	4.7	4.7	3.4	3.7	4.1	4.4	4.7

Obs:

* Número de estudantes no SAEB insuficiente para que os resultados sejam divulgados



**EMEF 22 DE ABRIL / MUNICIPAL
MONTE NEGRO - RO**

11043210

O Instituto Nacional de Estudos e Pesquisas Educacionais Anísio Teixeira (INEP), autarquia vinculada ao Ministério da Educação, realiza a Avaliação Nacional da Alfabetização (ANA). A ANA tem como objetivo aferir o nível de alfabetização e letramento em Língua Portuguesa e alfabetização em Matemática, por meio de testes cognitivos. Além dos testes, a ANA oferece um conjunto de indicadores importantes para análise do contexto do trabalho realizado pela escola. Na edição de 2016, aplicada de 14 a 25 de novembro, participaram da avaliação cerca de 2,2 milhões de estudantes matriculados no 3º ano do Ensino Fundamental em mais de 48 mil escolas públicas.

Este é o Boletim de Resultados da sua escola na ANA 2016. Aqui estão registrados os dados de contexto e de aprendizagem dos estudantes. Com esse instrumento, em conjunto com as avaliações internas, sua escola poderá analisar pedagogicamente os níveis de alfabetização dos estudantes e, se necessário, reorientar as práticas pedagógicas.

Em caso de dúvidas para interpretar os resultados de sua escola, contate o Inep pelo e-mail ana.resultados@inep.gov.br.

INDICADORES CONTEXTUAIS

Os indicadores contextuais apresentam informações sobre o contexto em que cada escola desenvolve o trabalho educativo.

O Indicador de Nível Socioeconômico possibilita, de modo geral, situar o público atendido pela escola em um estrato ou nível social, apontando o padrão de vida referente a cada um de seus estratos. Esse indicador foi calculado a partir da escolaridade dos pais e da posse de bens e contratação de serviços pela família dos estudantes que realizaram a Prova Brasil 2013. Para melhor caracterizar as escolas foram criadas sete categorias de nível socioeconômico: muito baixo, baixo, médio baixo, médio, médio alto, alto e muito alto.

O Indicador de Adequação da Formação Docente, por sua vez, oferece o percentual de disciplinas que são ministradas por professores com formação adequada. Apresenta, assim, o percentual de disciplinas de Língua Portuguesa e Matemática que são regidas por professores com Licenciatura em Pedagogia/Normal/Superior, Licenciatura em Letras-Língua Portuguesa ou Licenciatura em Matemática.

Para conhecer mais indicadores educacionais de sua escola, acesse o Portal do Inep (ideb.escola.inep.gov.br/ideb/consulta-publica). Neste endereço, você poderá consultar informações como infraestrutura, complexidade da gestão escolar, prática pedagógica inclusiva, organização, taxas de matrículas, aprovação, reprovação, abandono, distorção idade-série, entre outras informações relevantes da sua instituição escolar.

NÍVEL SOCIOECONÔMICO

Médio Baixo

FORMAÇÃO DOCENTE

58,3%

PARTICIPAÇÃO DOS ESTUDANTES DE SUA ESCOLA

Estudantes	Leitura	Escrita	Matemática
PREVISTOS Total de estudantes matriculados em sua escola, no 3º ano do Ensino Fundamental, de acordo com o Censo Escolar 2016.	43	43	43
PRESENTES Total de estudantes matriculados em sua escola, no 3º ano do Ensino Fundamental, que estavam presentes no dia da aplicação dos testes ANA, de acordo com o Censo Escolar 2016.	40	40	29
PRESENTES VÁLIDOS Total de estudantes matriculados em sua escola, no 3º ano do Ensino Fundamental, que estavam presentes e que responderam a três ou mais questões dos testes objetivos (Leitura ou Matemática), de acordo com o Censo Escolar 2016.	40	40	28

LEITURA: Resultados dos testes de aprendizagem

Os resultados dos testes de aprendizagem em Leitura realizados em sua escola são apresentados em uma Escala de Proficiência* (Quadro 1), composta por quatro níveis progressivos e cumulativos, da menor para a maior proficiência. Significa dizer que quando um percentual de estudantes está posicionado em determinado nível da escala, pressupõe-se que, além de terem desenvolvido as habilidades referentes a este nível, provavelmente também desenvolveram as habilidades referentes aos níveis anteriores. No Gráfico 1, registra-se a distribuição percentual dos estudantes do 3º ano do Ensino Fundamental de sua escola por nível da Escala. O Nível 1 apresenta-se como nível mais elementar e o Nível 4 como o mais elevado da escala.

No quadro 2, além dos resultados do seu Município e Estado, encontram-se os resultados de escolas similares à sua. Trata-se do desempenho de um grupo de escolas com características semelhantes às da sua escola, ou seja, que pertencem à mesma microrregião geográfica, localizam-se na mesma área (urbana ou rural) e possuem indicadores de nível socioeconômico próximos.

*Proficiência é capacidade para realizar algo, dominar certo assunto e ter aptidão em determinada área do conhecimento.

GRÁFICO 1 - DISTRIBUIÇÃO DOS ESTUDANTES DE SUA ESCOLA POR NÍVEL DE PROFICIÊNCIA LEITURA

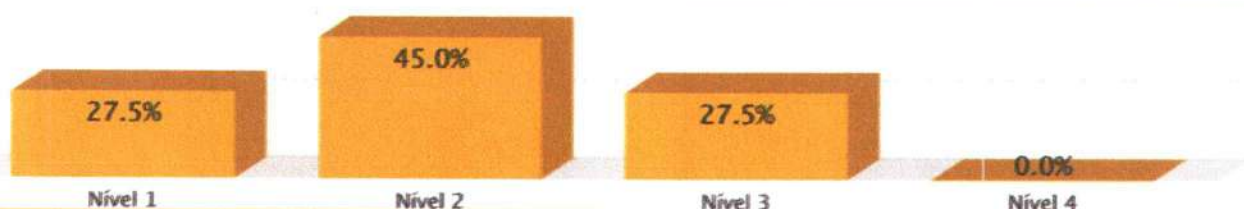

QUADRO 1 - ESCALA DE PROFICIÊNCIA EM LEITURA

NÍVEL	DESCRIÇÃO	SUA ESCOLA
Nível 1 (até 425 pontos)	Neste nível, os estudantes provavelmente são capazes de: - Ler palavras com estrutura silábica canônica, não canônica, ainda que alterem sílabas canônicas e não canônicas.	27.5 %
Nível 2 (maior que 425 até 525 pontos)	Além das habilidades descritas no nível anterior, os estudantes provavelmente são capazes de: - Localizar informações explícitas em textos curtos como piada, parlenda, poema, quadrinho, fragmentos de narrativas e de curiosidade científica, e em textos de maior extensão, quando a informação está localizada na primeira linha do texto; - Reconhecer a finalidade de texto como convite, campanha publicitária, infográfico, receita, bilhete, anúncio, com ou sem apoio de imagem; - Identificar assunto em textos como campanha publicitária, curiosidade científica ou histórica, fragmento de reportagem e poema cujo assunto está no título ou na primeira linha; - Inferir relação de causa e consequência em tirinha.	45.0 %
Nível 3 (maior que 525 até 625 pontos)	Além das habilidades descritas nos níveis anteriores, os estudantes provavelmente são capazes de: - Localizar informação explícita em textos de maior extensão como fragmento de literatura infantil, curiosidade científica, sinopse, lenda, canção folclórica e poema, quando a informação está localizada no meio ou ao final do texto; - Identificar o referente de um pronome pessoal do caso reto em textos como tirinha e poema narrativo; - Inferir relação de causa e consequência em textos verbais como piada, fábula, fragmentos de textos de literatura infantil e texto de curiosidade científica, com base na progressão textual; informação em textos como história em quadrinhos, tirinha, piada, poema e cordel, assunto em textos de divulgação científica e fragmento de literatura infantil; e sentido de expressão de uso cotidiano em textos como poema narrativo, fragmentos de literatura infantil, de curiosidade científica e tirinha.	27.5 %
Nível 4 (maior que 625 pontos)	Além das habilidades descritas nos níveis anteriores, os estudantes provavelmente são capazes de: - Identificar o referente de: pronome possessivo em poema e canção; advérbio de lugar em reportagem; pronome demonstrativo em fragmento de texto de divulgação científica para o público infantil; pronome indefinido em fragmento de narrativa infantil; e pronome pessoal oblíquo em fragmento de narrativa infantil; - Identificar relação de tempo entre ações em fábula e os interlocutores de um diálogo em uma entrevista ficcional; - Inferir sentido de expressão não usual em fragmento de texto de narrativa infantil.	0.0 %

QUADRO 2 - RESULTADOS GERAIS: DISTRIBUIÇÃO DOS ESTUDANTES POR NÍVEL DE PROFICIÊNCIA EM LEITURA

Agregação	Nível 1	Nível 2	Nível 3	Nível 4
Escolas Similares	31.98%	44.27%	21.39%	2.36%
Sua Escola	27.50%	45.00%	27.50%	0.00%
Município*	25.55%	43.34%	25.89%	5.22%
Estado*	22.43%	37.57%	31.00%	9.00%

*Resultado referente à rede pública situada no Município e Estado respectivamente.

ESCRITA: Resultados dos testes de aprendizagem

Os resultados dos testes de aprendizagem em Escrita realizados em sua escola estão apresentados por níveis de uma Escala de Proficiência*(Quadro 3). A Escala de Escrita é composta por cinco níveis e, no geral, pressupõe a progressão da aprendizagem de um nível para outro. No entanto, é importante ressaltar que o processo de aquisição da escrita não ocorre em etapas lineares.

No quadro 4, além dos resultados do seu Município e Estado, encontram-se os resultados de escolas similares à sua. Trata-se do desempenho de um grupo de escolas com características semelhantes às da sua escola, ou seja, que pertencem à mesma microrregião geográfica, localizam-se na mesma área (urbana ou rural) e possuem indicadores de nível socioeconômico próximos.

*Proficiência é capacidade para realizar algo, dominar certo assunto e ter aptidão em determinada área do conhecimento.

GRÁFICO 2 - DISTRIBUIÇÃO DOS ESTUDANTES DE SUA ESCOLA POR NÍVEL DE PROFICIÊNCIA ESCRITA



QUADRO 2 - ESCALA DE PROFICIÊNCIA EM ESCRITA

NÍVEL	DESCRIÇÃO	SUA ESCOLA
Nível 1 (menor que 350 pontos)	Em relação à escrita de palavras, os estudantes que se encontram neste nível provavelmente não escrevem as palavras ou estabelecem algumas correspondências entre as letras grafadas e a pauta sonora, porém ainda não escrevem palavras alfabeticamente. Em relação à produção de textos, os estudantes provavelmente não escrevem o texto ou produzem textos ilegíveis.	15.0 %
Nível 2 (maior ou igual a 350 e menor que 450 pontos)	Em relação à escrita de palavras, os estudantes que se encontram neste nível provavelmente escrevem alfabeticamente palavras com trocas ou omissão de letras, alterações no orden das letras e outros desvios ortográficos. Em relação à produção de textos, os estudantes provavelmente não escrevem o texto ou produzem textos ilegíveis.	7.5 %
Nível 3 (maior ou igual a 450 e menor que 500 pontos)	Em relação à escrita de palavras, os estudantes que se encontram neste nível provavelmente escrevem ortograficamente palavras com estrutura silábica consonantovogal, apresentando alguns desvios ortográficos em palavras com estruturas silábicas mais complexas. Em relação à produção de textos, provavelmente escrevem de forma incipiente ou inadequada ao que foi proposto, sem as partes da história a ser contada, ou produzem fragmentos sem conectivos e/ou recursos de substituição lexical e/ou pontuação para estabelecer articulações entre partes do texto. Apresentam ainda grande quantidade de desvios ortográficos e de segmentação ao longo do texto.	5.0 %
Nível 4 (maior ou igual a 500 e menor que 600 pontos)	Em relação à escrita de palavras, os estudantes que se encontram neste nível provavelmente escrevem ortograficamente palavras com diferentes estruturas silábicas. Em relação à produção de textos, provavelmente atendem à proposta de dar continuidade a uma narrativa, embora possam não contemplar todos os elementos da narrativa e/ou partes da história a ser contada. Articulam as partes do texto com a utilização de conectivos, recursos de substituição lexical e outros articuladores, mas ainda cometem desvios que comprometem parcialmente o sentido da narrativa, inclusive por não utilizar a pontuação ou utilizar os sinais de modo inadequado. Além disso, o texto pode apresentar poucos desvios de segmentação e alguns desvios ortográficos que não comprometem a compreensão.	67.5 %
Nível 5 (maior ou igual a 600 pontos)	Em relação à escrita de palavras, os estudantes que se encontram neste nível provavelmente escrevem ortograficamente palavras com diferentes estruturas silábicas. Em relação à produção de textos, provavelmente atendem à proposta de dar continuidade a uma narrativa, evidenciando uma situação inicial, central e final, com narrador, espaço, tempo e personagens. Articulam as partes do texto com conectivos, recursos de substituição lexical e outros articuladores textuais. Segmentam e escrevem as palavras corretamente, embora o texto possa apresentar poucos desvios ortográficos e de pontuação que não comprometem a compreensão.	5.0 %

QUADRO 4 - RESULTADOS GERAIS: DISTRIBUIÇÃO DOS ESTUDANTES POR NÍVEL DE PROFICIÊNCIA EM ESCRITA

Agregação	Nível 1	Nível 2	Nível 3	Nível 4	Nível 5
Escolas Similares	20.95%	24.49%	5.11%	48.41%	1.05%
Sua Escola	15.00%	7.50%	5.00%	67.50%	5.00%
Município*	12.92%	17.82%	7.48%	58.50%	3.27%
Estado*	14.33%	20.23%	3.97%	56.69%	4.78%

*Resultado referente à rede pública situada no Município e Estado respectivamente.



GOVERNO DO ESTADO DE RONDÔNIA
PREFEITURA DO MUNICÍPIO DE MONTE NEGRO
FUNDO MUNICIPAL DE EDUCAÇÃO – FME
ESCOLA MUNICIPAL DE E. L. E. F. FRANCISCO
DOS SANTOS

PREFEITURA MUNICIPAL DE MONTE NEGRO



3. Quadro demonstrativo.



Monte Negro – 2021

BR 421 LC-35 KM 10 - Monte Negro – RO Fone: (69) 3530-2478
Dec. Criação: 008/08.05.00. Parecer de Aut. de Funcionamento Nº 0015/2019
Resolução: Nº 011/CME/2019 de 05/12/2019
Email: esc.22deabril@live.com



PREFEITURA MUNICIPAL DE MONTE NEGRO



E.M.E.I.E.F FRANCISCO
DOS SANTOS
BR 421 LC-35, KM 10
Monte Negro-RO

PREFEITURA DO MUNICIPIO DE MONTE NEGRO
FUNDO MUNICIPAL DE EDUCAÇÃO – FME
ESCOLA MUNICIPAL DE E. I. E. F. FRANCISCO DOS SANTOS

Dec. Criação: 008/08.05.00 Parecer de Aut. de Funcionamento nº015/2019/CME/MN
e Resolução nº 011/CME/2019 de 05/12/2019

3.1. Quadro Demonstrativo do Corpo Técnico, Administrativo e Apoio – 2021

	Nome do Funcionário	Habilitação	CH	Lotação/Cargo
01	Ana Claudia Pereira de Souza	Ens. Médio Completo.	40	Técnico Operacional educacional.
02	Ana Maria do Prado	Licenciatura em Pedagogia.	40	Agente de Serviço escolar/ Zeladora.
03	Claudemir Pereira	Ens. Fund. Incompleto.	40	Agente de serviço escolar/ reabilitado como Vigilante.
04	Dirceu Caetano da Silva	Ens. Fund. Completo.	40	Agente de serviço escolar/ Vigilante Licença Prêmio.
05	Elaine Terezinha Brandão de Oliveira	Licenciatura Plena em Matemática Pós Graduação "Lato Sensu", nível de especialização em Psicopedagogia, área de Conhecimento em Ciências Humanas.	25	Licença prêmio.
06	Elias Lopes da Cunha	Ens. Fundamental.	40	Agente de serviço escolar/ reabilitado como Vigilante.
07	Erlany Souza rangel	Ens. Fund. Incompleto.	40	Agente de Serviço escolar/ Zeladora.

Fabiana Regina Valério
Diretora Escolar
Port. N. 095/GAB/2021
E.M.E.I.E.F. FRANCISCO DOS SANTOS





PREFEITURA DO MUNICÍPIO DE MONTE NEGRO
FUNDO MUNICIPAL DE EDUCAÇÃO – FME
ESCOLA MUNICIPAL DE E. I. E. F. FRANCISCO DOS SANTOS

Dec. Criação: 008/08.05.00Parecer de Aut. de Funcionamento nº015/2019/CME/MN
e Resolução nº 011/CME/2019 de 05/12/2019

08	Éwerton Witine Rodrigues Silva	Ens. Médio Completo.	40	Monitor de Transporte Escolar.
09	Fabiana Regina Valério	Licenciatura nas Series Iniciais do Ensino Fundamental. Pós Graduação "Lato Sensu" em Supervisão, Orientação e Gestão Escolar.	40	Professor Nível III/ Diretora Escolar.
10	Gabriela Boaventura Sampaio.	Licenciatura Pedagógica.	40	Agente de gestão escolar/ Secretária.
11	Hosana Naiva dos Santos	Licenciatura Pedagógica.	40	Agente de serviço escolar/ reabilitada como Auxiliar de biblioteca.
12	Izabel Rosa da Silva	Licenciatura Pedagógica.	40	Agente de serviço escolar/ Merendeira.
13	Josina Ramos Pereira	Analfabeta Funcional.	40	Agente de serviço escolar/ Merendeira.
14	Lídio Ribeiro de Souza	Ensino Médio.	40	Agente de serviço escolar/ Vigilante.
15	Márcia Izaltina dos Santos	Ensino Médio.	40	Agente de serviço escolar/ Zeladora.
16	Maria D' Aparecida Lopes de Meira	Licenciatura em pedagogia. Pós Graduação "Lato Sensu" em Supervisão, Orientação e Gestão.	40	Professor nível III - Orientadora Escolar.

Fabiana Regina Valério
Diretora Escolar
Port. N. 095/GAB/2021
E.M.E.I.E.F. FRANCISCO DOS SANTOS





PREFEITURA MUNICIPAL DE MONTE NEGRO



**E.M.E.I.E.F FRANCISCO
DOS SANTOS**
BR 421 LC-35, KM 10
Monte Negro-RO

PREFEITURA DO MUNICÍPIO DE MONTE NEGRO
FUNDO MUNICIPAL DE EDUCAÇÃO – FME

ESCOLA MUNICIPAL DE E. I. E. F. FRANCISCO DOS SANTOS

Dec. Criação: 008/08.05.00 Parecer de Aut. de Funcionamento nº015/2019/CME/MN
e Resolução nº 011/CME/2019 de 05/12/2019

17	Maria Vilma Leal e Silva Cunha	Escolar. Pós Graduação "Lato Sensu" em Gestão Escolar Integrada: Inclusão, Supervisão e Orientação com ênfase em Psicologia Educacional. Licenciatura em Pedagogia.	40	Agente de serviço escolar/ Zeladora.
18	Queila da Silva Rios	Licenciatura em Pedagogia Pós Graduação "Lato Sensu", em nível de Especialização, intitulado Educação do campo.	40	Professor nível III - Supervisora Pedagógica.
19	Rozânia Aparecida Gomes Macedo Costa	Licenciatura em Pedagogia/ Magistério das Matérias Pedagógicas do Ensino Médio e Orientação Educacional Pós Graduação "Lato Sensu" no Curso de Especialização em Supervisão, Orientação e Gestão Escolar.	40	Auxiliar de Supervisão/ Home Office.
20	Valdeni Bispo de Almeida	Ensino Médio.	40	Agente de Transporte escolar.

Fabiana Regina Valério
Diretora Escolar

Port. N. 095/GAB/2021
E.M.E.I.E.F. FRANCISCO DOS SANTOS





PREFEITURA MUNICIPAL DE MONTE NEGRO



Fundo Municipal de Educação

**E.M.E.I.E.F FRANCISCO
DOS SANTOS
BR 421 LC-35, KM 10
Monte Negro-RO**

**PREFEITURA DO MUNICIPIO DE MONTE NEGRO
FUNDO MUNICIPAL DE EDUCAÇÃO – FME**

ESCOLA MUNICIPAL DE E. I. E. F. FRANCISCO DOS SANTOS

Dec. Criação: 008/08.05.00 Parecer de Aut. de Funcionamento nº 015/2019/CME/MN
e Resolução nº 011/CME/2019 de 05/12/2019

21	Vania Adriana Brandão da Silva	Licenciatura em Letras- Português/ Espanhol e Respectivas Literaturas Pós-Graduação em Psicopedagogia, áreas do conhecimento de Ciências Humanas.	25	Professor 25 horas Nível III/ reabilitada como Auxiliar de Supervisão.
----	--------------------------------	---	----	---

Fabiana Regina Valério
Diretora Escolar

Port. N. 095/GAB/2021

E.M.E.I.E.F. FRANCISCO DOS SANTOS





REPÚBLICA FEDERATIVA DO BRASIL
GOVERNO DO ESTADO DE RONDÔNIA
SECRETARIA DE ESTADO DA EDUCAÇÃO

ESTABELECIMENTO DE ENSINO: E.E.E.F.M. AURÉLIO B. H. FERREIRA
Endereço: Rua Justino Luiz Ronconi, 2122 - Monte Negro/RO - CEP: 76.888-000.
E-mail: eefmaurelio@educ.ro.gov.br

Decreto de Criação: 4585 de 30/03/90 e Dec. De Denominação: 8367/99
Parecer de Reconhecimento Nº 007/10-CEE/RO e Resolução Nº 729/10-CEE/RO



CERTIFICADO DE CONCLUSÃO DO ENSINO MÉDIO

O (a) Diretor (a) da Escola Estadual de Ensino Fundamental e Médio Aurélio Buarque de Holanda Ferreira, de acordo com:
o Art. 24, inciso VII, Artigos 35 e 36 da Lei Federal nº 9.394, de 20 de dezembro de 1996. Confere a ANA CLAUDIA PEREIRA DA SOUZA, Documento de Identificação Civil: Certidão de Nascimento: 50.038 Folhas: 288 Livro:A-114, nacionalidade Brasileira.
Natural de: Ariquemes, Unidade da Federação: RO, Nascido (a) em 06 de julho de 2000. O presente **CERTIFICADO** por haver concluído no ano de 2018 o Ensino Regular em Nível Médio.

Este documento atende às exigências da Lei Federal nº 7.088 de 23 de março de 1983.

Josete de Jesus Martins Parente
Vice-Diretora Escolar
Portaria Nº 748/2019/SEDUC-NTFG
Monte Negro/RO

Monte Negro/RO, 15 de março de 2019.

Maico Engel
Secretário
Portaria Nº 31/2019/SEDUC-NTFG
Monte Negro/RO

Ana Claudia Pereira de Souza
Concluinte





GOVERNO DO ESTADO DE RONDONIA
SECRETARIA DE ESTADO DA EDUCAÇÃO

Registro Nº. 900, Folha 034 Livro Nº. 001, efetuado de acordo com inciso VII, Art. 24 da Lei 9394/96 e do § 2º, inciso II, Art. 3º da Resolução Nº 202/05-CEE/RO.

Monte Negro/RO, 18/03/2019

Registrado por: _____

Matrícula n.º: _____
Secretário Escolar
Port. Nº 312019/SEDC-NTFG
Monte Negro-RO

Documento isento de autenticação, amparado pelo
Artigo 4º, § 1º da Resolução nº. 202/05-CEE/RO.

Marico Engel
Secretário Escolar
Port. Nº 312019/SEDC-NTFG
Monte Negro-RO

Josele de Jesus Martins Parente
Vice-Diretora Escolar
Port. Nº 742019/SEDC-NTFG
MONTE NEGRO - RO



GOVERNO DO ESTADO DE RONDÔNIA
SECRETARIA DE ESTADO DA EDUCAÇÃO



Escola de Ensino Fundamental e Médio Aurélio Buarque de Holanda Ferreira				Código INEP: 11010665	
Endereço: Rua Justino Luiz Ronconi			Nº: 2122	Bairro:	Setor 01
CEP: 76888-000		Município: Monte Negro		UF RO	
Telefone: (69) 3530-2943		E-mail: ecefmaurelio@seduc.ro.gov.br			
Decreto de Criação Nº 4585 de 30/03/90 e Dec. De Denominação: 8367/99		Autorização de Funcionamento:		<i>Parecer de Reconhecimento Nº 007/10-CEE/RO e Resolução Nº 729/10-CEE/RO</i>	
Nome do (a) estudante: Ana Claudia Pereira da Souza				Sexo: F (X) M ()	
Data de Nascimento: 06/07/2000		Nacionalidade: Brasileira		Naturalidade/UF: Ariquemes/RO	
Certidão Nascimento: 50.038		Folha: 288		Livro: A-114	
CPF: 035.779.922-47		RG: 1527767		Órgão Exp. SESDEC/RO	
				Data Emissão 18/05/2016	
ID Nacional: 111660579847			ID Estadual: 319062		
Pai: Carlos das Dores de Souza			Mãe: Zulmira de Oliveira Pereira		

HISTÓRICO ESCOLAR DA EDUCAÇÃO BÁSICA - ENSINO FUNDAMENTAL

RESULTADOS FINAIS = RF CARGAS HORÁRIAS = CH TOTAL DE FALTAS = TF			SÉRIES/ANOS/CARGA HORÁRIA																													
			1°			2°			3°			4°			5°			6°			7°			8°			9°					
ÁREAS DE CONHECIMENTO	COMPONENTES CURRICULARES		RF	CH	TF	RF	CH	TF	RF	CH	TF	RF	CH	TF	RF	CH	TF	RF	CH	TF	RF	CH	TF	RF	CH	TF	RF	CH	TF			
Base Nacional	Linguagens	Port./ Língua Portuguesa	-	8,4	7,3	7,1	7,7	7,1	160	-	6,2	160	-	6,0	160	4	6,13	160	23													
		Arte	-	-	-	-	-	9,1	40	-	7,3	40	-	6,3	40	4	7,75	40	-													
		Educ. Física	-	-	-	-	-	8,8	80	-	7,2	80	-	7,5	80	8	8,00	80	1													
	Matemática	Matemática	-	9,2	7,9	6,2	6,2	6,5	160	-	6,5	160	-	*5,8	160	8	*4,88	160	17													
		Ciências da Natureza	-	9,0	9,1	9,1	6,6	7,6	80	-	9,1	80	-	7,2	80	6	6,63	80	5													
	Ciências Humanas	História	-	Dez	9,0	8,8	8,3	7,0	80	-	8,0	80	-	6,8	80	9	6,38	80	2													
		Geografia	-	9,2	8,1	7,8	8,3	7,2	80	-	7,8	80	-	6,6	80	5	6,88	80	10													
	Ensino Religioso	Educ. Religiosa	-	-	-	-	-	7,2	40	-	6,1	40	-	7,0	40	2	7,00	40	8													
		L.E.M. Inglês/L.M.E. Língua Inglesa	-	-	-	-	-	8,1	40	-	8,5	40	-	*5,8	40	7	7,00	40	5													
	Parte Diversificada	Sociologia	-	-	-	-	-	7,2	80	-	8,7	80	-	8,7	80	2	7,63	80	5													
Total Geral da Carga Horária Anual		800		800	800	800	-	-	-	-	-	-	840		840		840															
Dias Letivos		200		200	200	200	-	-	-	-	-	-	200		200		200															
Total de Faltas Anuais		-		-	-	-	-	-	-	-	-	-	72		76		76															
Resultado Final		PC	AP	AP	AP	-	-	-	-	-	-	-	AP		AP		AP															

O estudante será aprovado (a) quando obtiver média anual igual ou superior a 6,0 (seis). Após Recuperação Final, quando obtiver média final igual ou superior a 6,0 (seis) e frequência mínima de 75%.

Ano Escolar	Ano	Instituição de Ensino Escolar	Município	UF
1°	2006	EMEF Justino Luiz Ronconi	Monte Negro	RO
2°	2007	EMEF Justino Luiz Ronconi (Reordenamento)	Monte Negro	RO
3°	2008	EMEF Justino Luiz Ronconi	Monte Negro	RO
4°	2009	EMEF Justino Luiz Ronconi	Monte Negro	RO
5°	2010	EMEF Justino Luiz Ronconi	Monte Negro	RO
6°	2011	EMEF Justino Luiz Ronconi	Monte Negro	RO
7°	2012	EMEF Justino Luiz Ronconi	Monte Negro	RO
8°	2013	EEEFM. Aurélio B. H. Ferreira	Monte Negro	RO
9°	2014	EEEFM. Aurélio B. H. Ferreira	Monte Negro	RO

Observações: Reordenamento do Ensino Fundamental conf. Art. 7º Res. N.º 131/06-CEE/RO. Do 1º ao 3º Ano, as atividades de Arte, Educação Religiosa, Educação para o Trânsito, Educação Ambiental, História e Cultura Afro-Brasileira e Indígena, são trabalhadas de forma interdisciplinar e contextualizada, e Educação Física ministrada em forma de recreação. (Artigo 117§§ 1º e 2º do Regimento Escolar). PC - Progressão Continuada. Os Componentes Curriculares de Educação Religiosa e Arte foram trabalhados e avaliados de forma interdisciplinar e contextualizada, tendo seus resultados inseridos nos Componentes Curriculares. Educação Física e trabalhada em forma de Recreação. Conforme Portaria nº 145 de 30/05/2011, a Escola deverá constar a nomenclatura "Ano". * Aprovado pelo Conselho de Professores. Histórico do Ensino Fundamental de 1º ao 7º Ano, transcrito conforme recebido.

CERTIFICADO

A Vice-Diretora do Estabelecimento de Ensino da EEFM. Aurélio B. H. Ferreira CERTIFICA, nos termos do Inciso VII, Artigos 24 da Lei Federal 9394/96, que Ana Claudia Pereira da Souza, Certidão de Nascimento: 50.038, Folhas: 288, Livro: A-114, concluiu o Ensino Fundamental, no ano de 2014.

Monte Negro-RO, 15 de março de 2019.

Márcia Engel
Secretária Escolar
Port. Nº 31/2019/SEDUC-NTFG
Monte Negro-RO

Josele de Jesus Martins Parente
Vice-Diretora Escolar
Port. Nº 748/2019/SEDUC-NTFG
MONTE NEGRO - RO



GOVERNO DO ESTADO DE RONDÔNIA
SECRETARIA DE ESTADO DA EDUCAÇÃO



Escola de Ensino Fundamental e Médio Aurélio Buarque de Holanda Ferreira				Código INEP:		11010665	
Endereço: Rua Justino Luiz Ronconi			Nº: 2122		Bairro:		Setor 01
CEP: 76888-000		Município: Monte Negro				UF: RO	
Telefone: (69) 3530-2943		E-mail: ecefmaurelio@seduc.ro.gov.br					
Decreto de Criação Nº 4585 de 30/03/90 e Dec. De Denominação: 8367/99		Autorização de Funcionamento:		Parecer de Reconhecimento Nº 007/10-CEE/RO e Resolução Nº 729/10-CEE/RO			
Nome do (a) estudante: Ana Claudia Pereira da Souza						Sexo: F (X) M ()	
Data de Nascimento: 06/07/2000		Nacionalidade: Brasileira		Naturalidade/UF: Ariquesmes/RO			
Certidão Nascimento: 50.038		Folhas: 288		Livro: A-114			
CPF: 035.779.922-47		RG: 1527767		Órgão Exp.: SEDUC/RO		Data Emissão: 18/05/2016	
ID Nacional: 111660579847				ID Estadual: 319062			
Pai: Carlos das Dolores de Souza				Mãe: Zulmira de Oliveira Pereira			

HISTÓRICO ESCOLAR DA EDUCAÇÃO BÁSICA - ENSINO MÉDIO

Base Nacional Comum	ÁREAS DE CONHECIMENTOS	RESULTADOS FINAIS = RF CARGAS HORÁRIAS = CH TOTAL DE FALTAS = TF	ANOS / CARGA HORÁRIA								
			1º			2º			3º		
			RF	CH	TF	RF	CH	TF	RF	CH	TF
Parte Diversificada	Linguagens	Língua Portuguesa	6,12	128	4	7,37	128	18	7,50	128	4
		Arte	6,75	32	7	8,25	32	1	8,50	32	2
		L.E.M. Língua Inglesa	6,00	32	4	8,62	32	6	9,12	32	1
		L.E.M. Língua Espanhola	8,38	32	1	-	-	-	-	-	-
		Educação Física	6,88	32	-	8,62	32	-	8,75	32	6
Base Nacional Comum	Matemática	Matemática	6,00	96	10	7,87	96	3	7,12	96	3
		Química	7,25	64	-	9,00	64	2	8,50	64	-
	Ciências da Natureza	Física	6,25	64	-	7,25	64	-	7,87	64	-
		Biologia	6,12	64	-	8,37	64	10	7,12	64	8
		História	6,00	96	7	7,87	96	-	8,37	64	1
	Ciências Humanas	Geografia	6,50	96	-	7,00	64	7	6,87	64	2
		Sociologia	7,25	64	-	6,87	64	4	8,12	64	3
		Filosofia	7,38	32	7	9,50	32	-	8,62	32	1
		História do Estado de Rondônia	-	-	-	-	-	-	8,00	32	3
		Geografia do Estado de Rondônia	-	-	-	-	-	-	6,87	32	2
Parte Diversificada	Ciências Humanas	Noções Básicas de Agroecologia e Zootecnia - NBAZ	-	-	-	9,25	32	-	-	-	-
		Total Geral da Carga Horária Anual	832			800			800		
Dias Letivos			200			200			200		
Total de Faltas Anuais			47			51			36		
Resultado Final			AP			AP			AP		

O estudante será aprovado (a) quando obtiver média anual igual ou superior a 6,0 (seis). Após Recuperação Final, quando obtiver média final igual ou superior a 6,0 (seis) e frequência mínima de 75%.

Ano Escolar	Ano	Instituição de Ensino Escolar	Município	UF
1º	2015	EEEFM. Aurélio B. H. Ferreira	Monte Negro	RO
2º	2016	EEEFM. Aurélio B. H. Ferreira	Monte Negro	RO
3º	2017	EEEFM. Aurélio B. H. Ferreira	Monte Negro	RO

Observações: Aluna Proveniente do Ensino Médio do Campo amparada pela Port. nº 3445/2016-GAB/SEDUC. A partir do 2º Ano do Ensino Médio o aluno optou por não frequentar o Componente Curricular de L.E.M. Língua Espanhola, amparada pelo Art. 2º da Res. 132/06-CEE/RO, de 14 de dezembro de 2006, e Art. 2º da Port. Nº 0130/10-GAB/SEDUC.

CERTIFICADO

A Vice-Diretora do Estabelecimento de Ensino da EEEFM. Aurélio B. H. Ferreira CERTIFICA, nos termos do Inciso VII, Artigos 24 da Lei Federal 9394/96, que Ana Claudia Pereira da Souza, Certidão de Nascimento: 50.038, Folhas: 288, Livro: A-114, concluiu o Ensino Médio do Campo, no ano de 2018.

Monte Negro-RO, 15 de março de 2019.

Márcio Engel
Secretário Escolar
Port. Nº 31/2019/SEDUC-NTFG
Monte Negro-RO

Josete de Jesus Martins Parente
Vice-Diretora Escolar
Port. Nº 748/2019/SEDUC-NTFG
MONTE NEGRO - RO



A Reitora da Universidade de Franca, no uso de suas atribuições e tendo em vista a colação de grau do Curso de Pedagogia, em 09 de fevereiro de 2017, confere o título de

Licenciada em Pedagogia a

ANA MARIA DO PRADO

brasileira, natural do Estado do Paraná, nascida a 24 de junho de 1971, e outorga-lhe o presente Diploma, a fim de que possa gozar de todos os direitos e prerrogativas legais.

Franca, 03 de maio de 2018.



Diplomada

Ana Maria do Prado

Profa. Ma. Marcia Andreia Granero Prado
Secretária-geral

Marcia

Profa. Dra. Katia Jorge Ciuffi
Reitora

Katia





Universidade de Franca
Livro nº 22, pag. 50

Curso: Pedagogia
Licenciatura
Portaria SERES nº 227,
de 22/05/2013 - DOU de 23/05/2013

Colação de Grau: 09.02.2017

Curso Superior de Graduação em Pedagogia (Licenciatura), para formação de professores e de profissionais da educação, nos termos do art. 4º e art. 14, da Resolução CNE/CP nº 01, de 15/05/2006.



UNIVERSIDADE DE FRANCA
Reconhecida Pela Portaria nº 1275/94 de 25/09/94
Recredenciada pela Portaria Ministerial nº 1450 de 07/10/2011
Secretaria-geral - Seção de Registro de Diplomas

Processo SG nº 3346/2018

Diploma Registrado sob o nº 46004

fls. 61 do livro 181.

Em 11 de julho de 2018.

Charlene F. Xavier

Esp. Charlene Faleiros Xavier
Registro de Diplomas

Diploma registrado na Universidade de Franca, nos termos do § 1º do artigo 48 da Lei Federal nº 9394/96 (L.D.B.), de 20/12/96.

Franca, 11 de julho de 2018.

Marcia

Profa. Ma. Marcia Andréia Granero Prado
Secretaria-geral



GOVERNO DO ESTADO DE RONDÔNIA
SECRETARIA DE ESTADO DA EDUCAÇÃO

E.E.E.F.M. AURELIO B. H. FERREIRA

Endereço: Rua dos Seringueiros, 2122 - Monte Negro/RO

Decreto de Criação: 4585 de 30/03/90 e Dec. De Denominação: 8367/98

Parecer de Autorização nº 076/98 - CEE/RO e Resolução nº 214/04 - CEE/RO



ALUNO(A): **CLAUDEMIR PEREIRA**

DATA NASC: 23/12/1971

LOCAL: Herveira/Campina da Lagoa

UF: PR

NOME DO PAI: Pedro Pereira

NOME DA MÃE: Izaura de Lima Pereira

HISTÓRICO ESCOLAR DO ENSINO FUNDAMENTAL

Componentes Curriculares	1ª	2ª	3ª	4ª	5ª série		6ª série		7ª série		8ª série	
	Série	série	série	série	Nota	C.H.	Nota	C.H.	Nota	C.H.	Nota	C.H.
Português	65	87	85	89	71	-	73	-	D			
Matemática	-	-	-	-	63	-	77	-	E			
Es. Sociais	79	92	85	88	75	-	-	-	S			
História	-	-	-	-	-	-	75	-	I			
Geografia	-	-	-	-	-	-	76	-	S			
Iniciação às Ciências	78	84	80	89	-	-	-	-	T			
Ciências Fis. e Biol.	-	-	-	-	75	-	86	-	E			
Ed. Moral e Cívica	*2	*2	*2	*2	*2	-	*2	-	N			
Ed. Física	*1	*1	*1	*1	76	-	77	-	T			
Ed. Artística	*1	*1	*1	*1	78	-	63	-	E			
Programas de Saúde	*3	*3	*3	*3	*3	-	*3	-	-			
Ensino Religioso	*2	*2	*2	*2	*2	-	-	-	-			
Técnicas Agrícolas	-	-	-	-	81	-	-	-	-			
Inglês	-	-	-	-	60	-	68	-	-			
Prep. p/ o Trab.	-	-	-	-	-	-	*4	-	-			
L.E.M. Inglês	-	-	-	-	-	-	-	-	-			
Resultado	AP	AP	AP	AP	AP	AP	AP	AP	-			

SÉRIE	ANO	NOME DO ESTABELECIMENTO DE ENSINO	CIDADE	UF
1ª	1980	Esc. R. Mun. Manoel de Macedo	Palmital	PR
2ª	1982	Esc. R. Mun. Tomé de Souza	Palmital	PR
3ª	1984	Esc. R. Mun. Tomé de Souza	Altª do PR.	PR
4ª	1985	Esc. R. Mun. Tomé de Souza	Altª do PR.	PR
5ª	1986	Col. Est. de Altª do Paraná - EPSG.	Altª do PR.	PR
6ª	1991	Col. Est. de Altª do Paraná - EPSG.	Altª do PR.	PR
7ª	1993	Escola de EPSG Aurélio B. H. Ferreira	Monte Negro	RO

ANO	SERIE	SESSÕES	FALTAS	OBSERVAÇÃO:
1986	5ª	-	-	Transferência expedida para a 7ª série do Ensino Fundamental. *1-Resultado contido em Comunicação e Expressão. *2-Resultado Contido em Estudos Sociais ou História, *3-Resultado contido em Ciências e *4-Preparação para o Trabalho inserida no contexto curricular como um todo. Na transferência de origem não consta Carga Horária Anual de 1ª a 4ª série e por Componente Curricular na 5ª e 6ª série do Ensino Fundamental. Transferência transcrita conforme original segue em anexo cópia da mesma.
1991	6ª	-	-	
1993	7ª	Desistente	-	

Expedida em: 21/03/2006

Adriana Camiletti
SECRETÁRIA
Port. 777 de 26-07-95/GAB/SEDUC
MONTE NEGRO-RO

ESTADO DE RONDÔNIA
Secretaria de Estado da Educação
Representação de Ensino de Monte Negro
Seção Administrativa
CONFERIDO

Filomena M. M. Brum
Chefe de Rep. de Ensino de Monte Negro - Rondônia

Moacir Albano Moraes
Diretor
Port. nº 1162 de 29/12/95/GAB/SEDUC
Monte Negro RO

EM 07/104/106



Autentico, para os devidos efeitos a presente fotocópia que é reprodução fiel do documento que me foi apresentado.
Dou fé, Monte Negro, RO, 05 de março de 2008 -
09:33:24h.

Leonilde Aparecida Barbareto de Goes
Leonilde Aparecida Barbareto de Goes
Tabelã

Emolumentos: R\$1,21 Fuju: R\$0,12, Selos: R\$0,55



DEPARTAMENTO DE FISCALIZAÇÃO
TRIBUNAL DE JUSTIÇA DE RORAIMA
CORREGEDORIA GERAL DA JUÍZGA



C1AH3246