

**FACULDADE PANAMERICANA DE JI-PARANÁ**  
MANTIDA PELA UNIÃO DAS ESCOLAS SUPERIORES DE JI-PARANÁ  
Credenciada pela Portaria Ministerial 481, de 21/05/2007 (DOU 22/05/2007)



*Certificada*

Certificamos que **ELIZABETH ALVES RIBEIRO** natural de Linhares - ES, nascida em 31 de janeiro de 1977, portadora da Cédula de Identidade nº 000883676 SESCO/RO concluiu com aprovação o Curso de Pós - Graduação "Lato Sensu" em SUPERVISÃO, ORIENTAÇÃO E GESTÃO ESCOLAR no ano letivo de 2010, nos termos da Resolução CNE/CES n. 1, de 8 de junho de 2007.

Ji-Paraná, 30 junho de 2011.

  
Manoel Salésio Mattos

Diretor Unijipa - Portaria 01 /Atthens/2011

  
Elizabeth Alves Ribeiro

ELIZABETH ALVES RIBEIRO

PÓS-GRADUAÇÃO LATO SENSU EM SUPERVISÃO, ORIENTAÇÃO E GESTÃO ESCOLAR  
PROGRAMAÇÃO CURRICULAR

		DEZ		
Metodologia de Produção Científica	30		Margarida Arcari	Doutora
Pedagogia das Competências	30	9,0	Alberto Dias Valadão	Mestre
Inovações Curriculares	30	8,5	Anamaria Silveira	Doutora
Fundamentos da Supervisão Escolar	30	9,0	Rosângela Hillário	Mestre
Serviço de Supervisão Escolar: Atuação Institucional	30	9,0	Catarina Costa Fernandes	Mestre
Fundamentos da Orientação Educacional	30	9,5	Maris Neiza de Souza	Especialista
Problemas de Aprendizagem: Diagnóstico em Orientação Educacional	30	9,0	Rosane Bermond do Carmo	Especialista
Fundamentos da Gestão Escolar	30	9,5	Francisco Estácio Neto	Doutor
Gestão Escolar: Atuação Institucional	30	9,0	Anamaria Silveira	Doutora
Projeto político Pedagógico Curricular da Escola	45	9,0	Francisco ferreira Chagas	Especialista
Oficinas Temáticas: Teatro nas Séries iniciais	30	9,0	Loany Larissa da Costa	Especialista
Didática do Ensino Superior	30	9,0	Francisco Estácio Neto	Doutor
Práticas em SE, OE, GE	15	9,5	Margarida Arcari	Doutora
TCC - Artigo Científico			Margarida Arcari	Doutora
<b>Total</b>	<b>390</b>	<b>95</b>		
Artigo de Conclusão: A Avaliação do Aprendizado Escolar				

Observações:

- 1 - A avaliação aproveitamento é feita através de trabalhos práticos, pesquisas, seminários, verificações e outros;
- 2 - A média mínima de aprovação é sete (7,0) e a frequência mínima exigida é 75% (Res. no. 5/97 - CNE)

Registrado nº 102  
de Fls. 33 do Livro nº 21 na  
Faculdade Panamericana  
de Ji-Paraná - UNIJPA  
Ji-Paraná (RO), 30/06/11

  
Manoel Galvão Mattos  
Diretor UNIJPA - Portaria 01/ATHENAS/2011



# Fundação Universidade do Tocantins

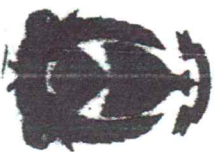

O Reitor da Fundação Universidade do Tocantins, no uso de suas atribuições legais, tendo em vista a outorga de grau, em 05 de fevereiro de 2010, do curso de graduação - PEDAGOGIA - confere o título de

Licenciada

a

**ELIZABETH ALVES RIBEIRO**

brasileira, natural de Linhares - ES, nascida(a) em 31 de janeiro de 1977, RG 090483676 SESSDC/RO, e outorga-lhe o presente Diploma, para que possa gozar de todos os direitos e prerrogativas legais.

Palmas-TO, 06 de janeiro de 2011.

  
Genésio da Silva Gomes  
Pró-Reitor de Graduação

  
Elizabeth Alves Ribeiro  
Diplomado(a)

  
Josber Divino Macedo  
Reitor

ELIZABETH ALVES RIBEIRO

PÓS-GRADUAÇÃO LATO SENSU EM SUPERVISÃO, ORIENTAÇÃO E GESTÃO ESCOLAR

PROGRAMAÇÃO CURRICULAR

DIRETÓRIAS	HORAS/AVULSA	MÉDIAS FINAIS	PROFESSOR (A)	QUALIFICAÇÃO
Metodologia de Produção Científica	30	DEZ	Margarida Arcari	Doutora
Pedagogia das Competências	30	9,0	Alberto Dias Valadão	Mestre
Inovações Curriculares	30	8,5	Anamaria Silveira	Doutora
Fundamentos da Supervisão Escolar	30	9,0	Rosângela Hilário	Mestre
Serviço de Supervisão Escolar: Atuação Institucional	30	9,0	Catarina Costa Fernandes	Mestre
Fundamentos da Orientação Educacional	30	9,5	Maria Nelza de Souza	Especialista
Problemas de Aprendizagem: Diagnóstico em Orientação Educacional	30	9,0	Rosane Bermond do Carmo	Especialista
Fundamentos da Gestão Escolar	30	9,5	Francisco Estácio Neto	Doutor
Gestão Escolar: Atuação Institucional	30	9,0	Anamaria Silveira	Doutora
Projeto político Pedagógico Curricular da Escola	45	9,0	Francisco Ferreira Chagas	Especialista
Oficinas Temáticas: Teatro nas Séries Iniciais	30	9,0	Loany Larissa da Costa	Especialista
Didática do Ensino Superior	30	9,0	Francisco Estácio Neto	Doutor
Prática em SE, OE, GE	15	9,5	Margarida Arcari	Doutora
TCC - Artigo Científico			Margarida Arcari	Doutora
Total	390	95		

Artigo de Conclusão: A Avaliação do Aprendizado Escolar

Observações:

- 1 - A avaliação aproveitamento é feita através de trabalhos práticos, pesquisas, seminários, verificações e outros;
- 2 - A média mínima de aprovação é sete (7,0) e a frequência mínima exigida é 75% (Res. no. 5/97 - CNE)

Manoel Salesio Mattos

Diretor UNIJIPA - Portaria 01/ATHENAS/2011

Registrado nº	109
de Fla. 33 do Livro nº 21 no	
Faculdade Panamericana	
de Ji-Paraná - UNIJIPA	
Ji-Paraná (RO), 30/06/11	